

2023

学修状況調査

芦屋大学
FD 委員会・IR 推進室

本報告書「学修状況調査 2022」について

芦屋大学 FD 委員会・IR 推進室では、全学部の全学年学生を対象に学修時間や学修行動等の調査を行った。本調査は年度単位での調査を行い、全学的な学生の学修状況の把握を通して、教員の指導支援の向上や教学改善を目指すことを目的とする。

下記の図は学修状況調査の対象学年のイメージである。調査では個々の学生の対応を取り、経年変化を追う。本報告書は、2023年5月に実施した学修状況調査結果をもとにまとめたものである。

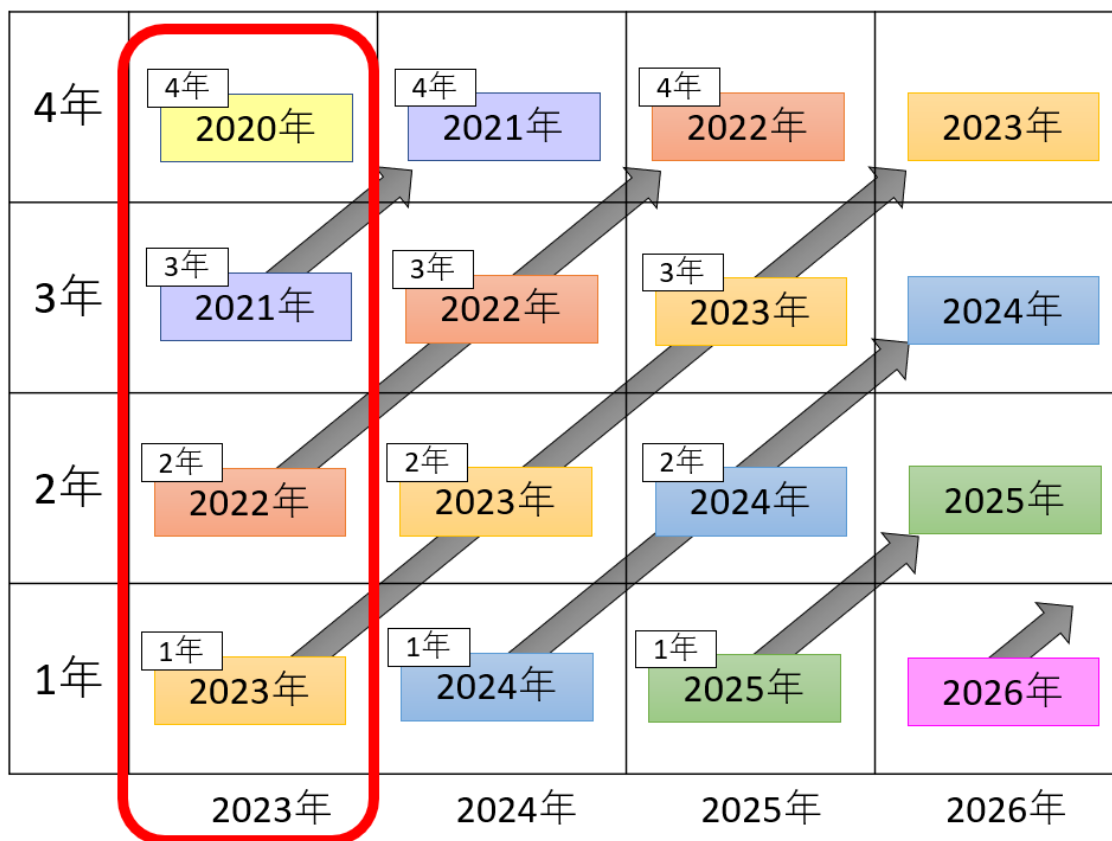

学修状況調査と対象学年のイメージ

※調査結果等の状況によっては調査時期や調査方法の見直しを検討する

調査方法

1. 調査名：学修状況調査 2023
2. 調査期間：2022年5月12日～2022年5月31日
3. 調査学部：臨床教育学部・経営教育学部
4. 調査学年：全学年
5. 回答方法：WEB

調査内容

全37項目の調査。段階評価は5件法により実施。

項番	調査事項	調査内容	操作	回答種
1	個人情報	学籍番号	個人識別子	自由記述
2		氏名		自由記述
3		所属学科	各学科出力	選択
4		コース		選択
5		学年	各学年出力	選択
6		性別		選択
7		現住所		選択
8		住まい		選択
9		通学方法		選択
10		通学時間(片道、大学バスは30分換算)		選択
11	最近1週間の時間総計(時間) (教育実習生は実習前の1週間)	履修科目数(集中講義・専門演習含む、前期)		段階評価
12		授業の予習・復習		段階評価
13		自主学習(授業以外の資格取得学習など)		段階評価
14		研究活動(専門演習など研究に費やす時間)		段階評価
15		部活動・サークル活動・ボランティア活動		段階評価
16		就職活動		段階評価
17		アルバイト・仕事		段階評価
18		娯楽・交友		段階評価
19	授業	良い成績の獲得意識		段階評価
20		授業内容の理解		段階評価
21		授業内容への興味関心		段階評価
22		授業に必要な予習・復習の取り組み		段階評価
23		授業への積極的参画(参加)		段階評価
24		授業の疑問点の主な解消法		段階評価
25	学生生活	卒業後の目標(やりたいこと)の不安(見つからない)		段階評価(逆転)
26		希望の就職先や進学先の不安		段階評価(逆転)
27		学業費用などの経済的な不安		段階評価(逆転)
28		友人関係の悩み		段階評価(逆転)
29	自己評価	一般教養(大学までの勉強)		段階評価
30		専門教養(大学での専門的な勉強)		段階評価
31		論理的思考力		段階評価
32		問題解決力		段階評価
33		文書表現力		段階評価
34		コミュニケーション力		段階評価
35		語学力(外国語)		段階評価
36		情報活用力(コンピュータスキル)		段階評価
37		主体性(自ら行動する力)		段階評価

調査結果

■ 項番5・6 学年と性別（回答率）

学年	回答			回答率	在籍数
	女性	男性	総計		
1年	36	98	134	76.6%	175
2年	51	72	123	60.6%	203
3年	33	49	82	34.3%	239
4年	23	51	74	32.0%	231
総計	143	270	413	48.7%	848

不明・未回答3件除く

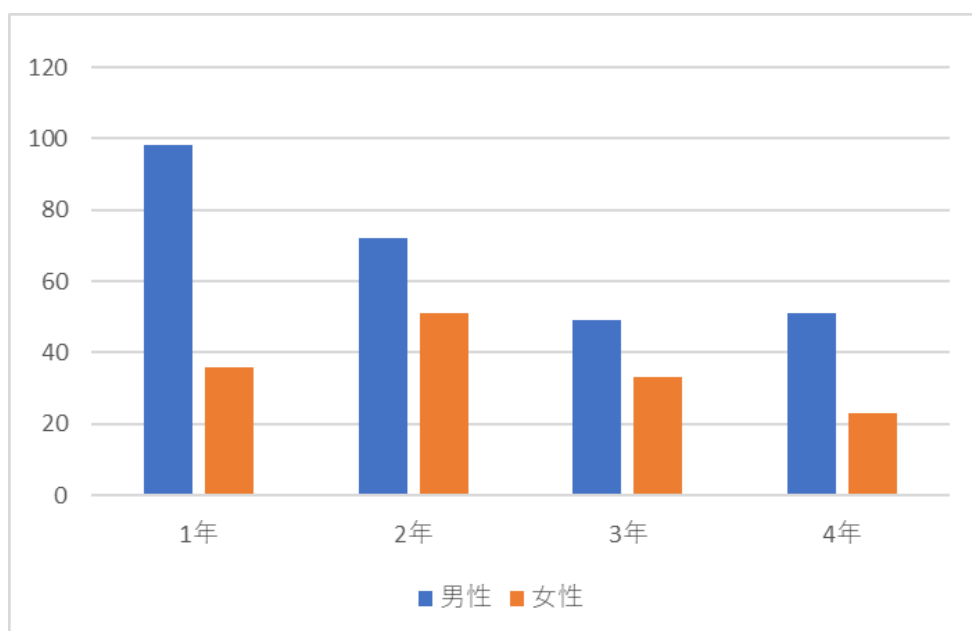

■ 項番5・3 学年と所属学科（回収率）

学年	教育学科	児童教育学科	経営教育学科	合計
1年	61	15	58	134
2年	49	17	58	124
3年	34	15	33	82
4年	31	19	24	74
総計	175	66	173	414
回答率	50.3%	54.1%	45.8%	48.8%
在籍数	348	122	378	848

不明/未回答 2 件除く

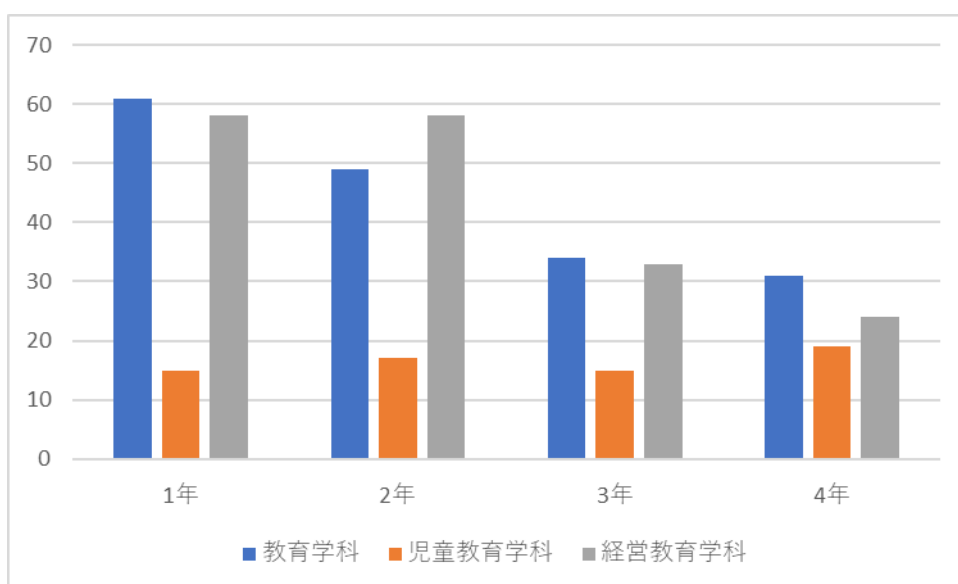

■ 項番 7 現住所

・全学生の現住所分布

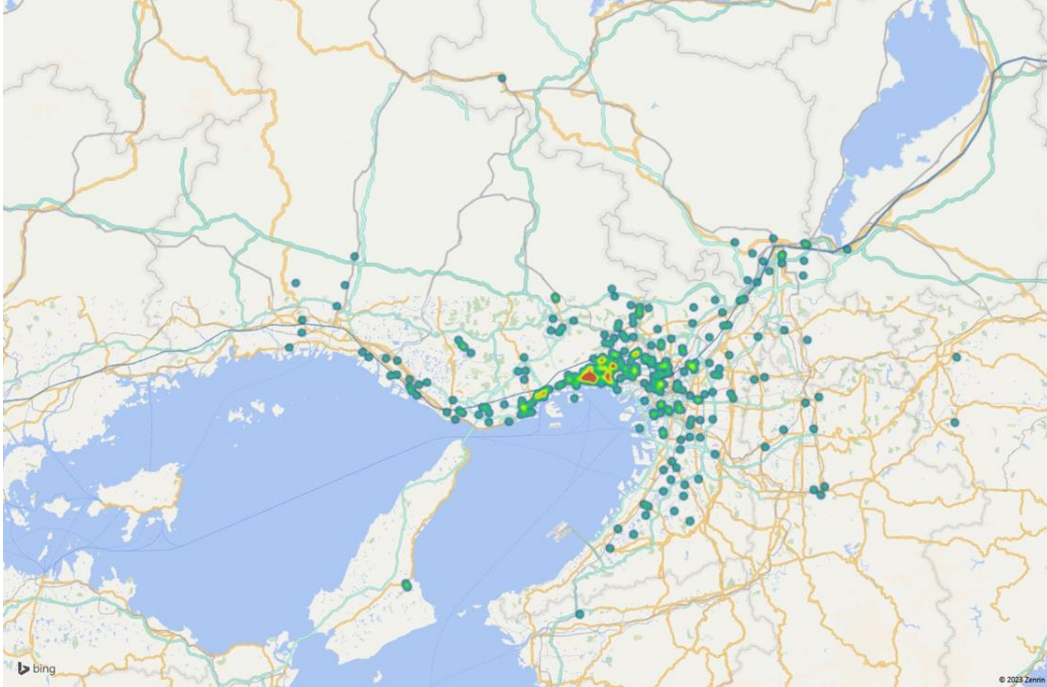

・全学生の現住所分布（男女別）

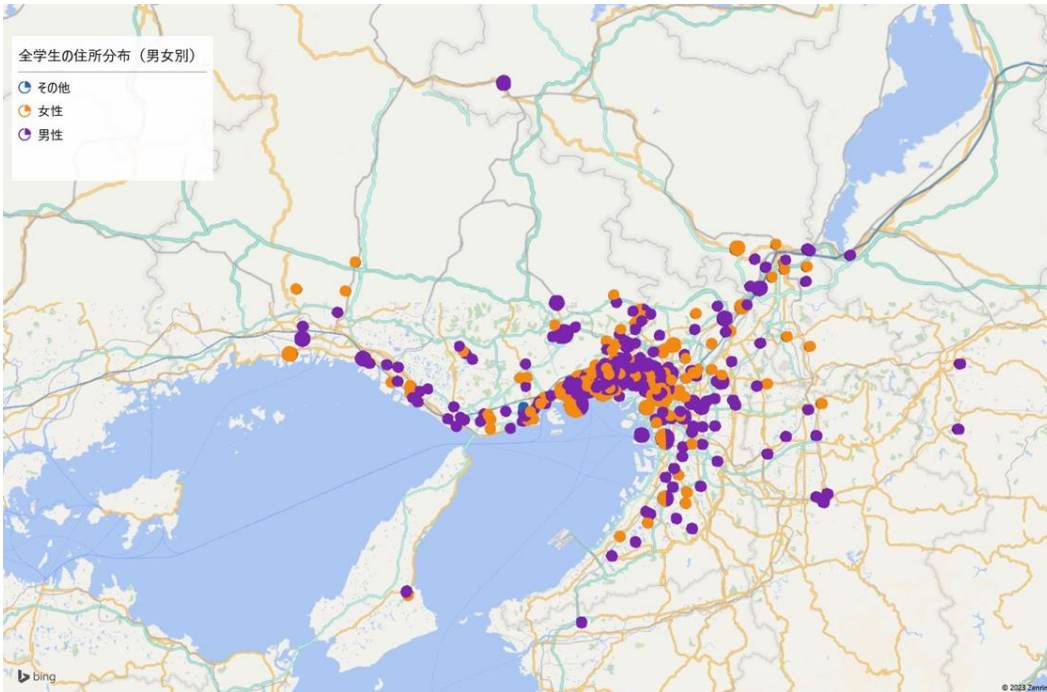

・全学生の現住所分布（学科別）

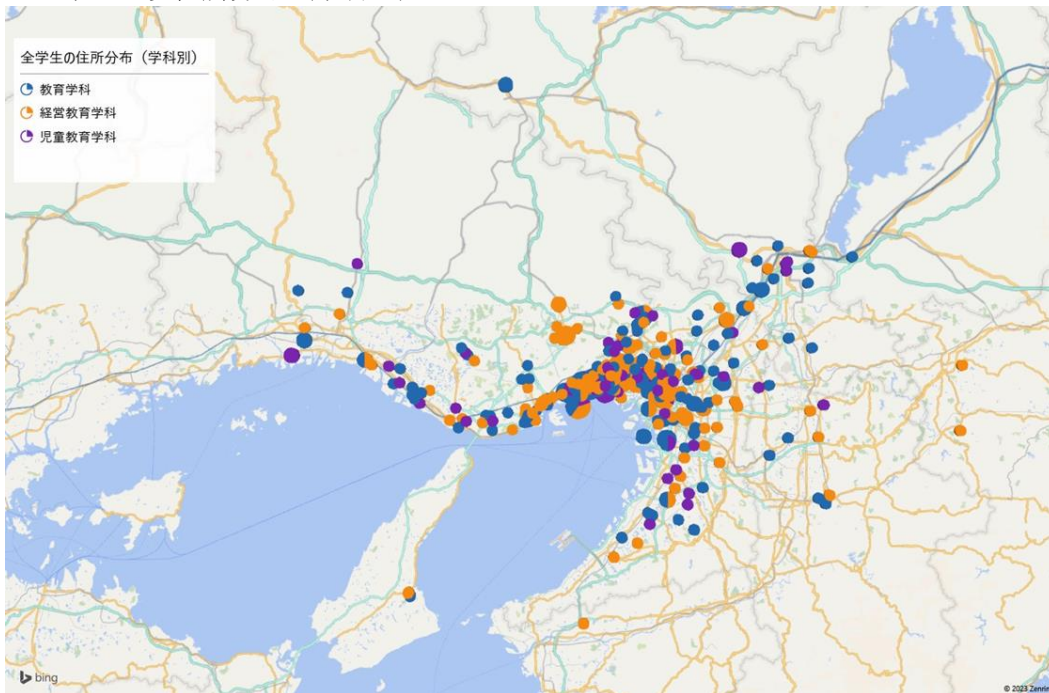

・全学生の現住所分布（部活動別）

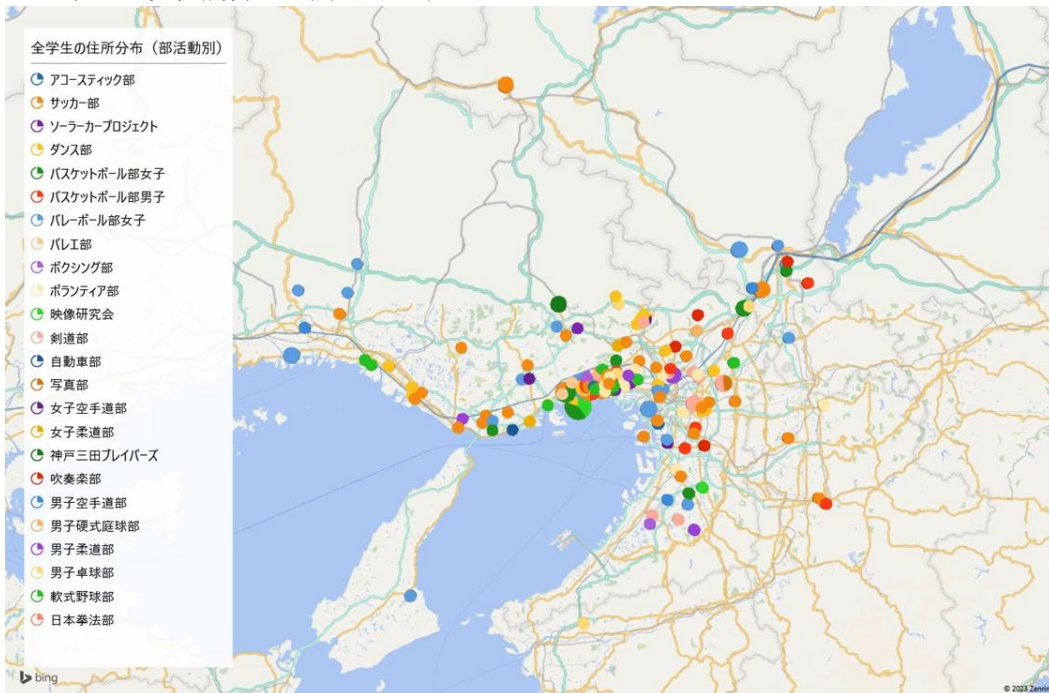

■ 項番 8 住まい

・学科別住まい

住まい	教育学科		児童教育学科		経営教育学科		全体	
	人数	割合	人数	割合	人数	割合	人数	割合
自宅(家族と暮らしている)	124	70.9%	58	87.9%	130	75.1%	312	75.4%
下宿 (一人暮らし)	48	27.4%	7	10.6%	40	23.1%	95	22.9%
その他	3	1.7%	1	1.5%	3	1.7%	7	1.7%
総計	175	100.0%	66	100.0%	173	100.0%	414	100.0%

不明/未回答 2 件除く

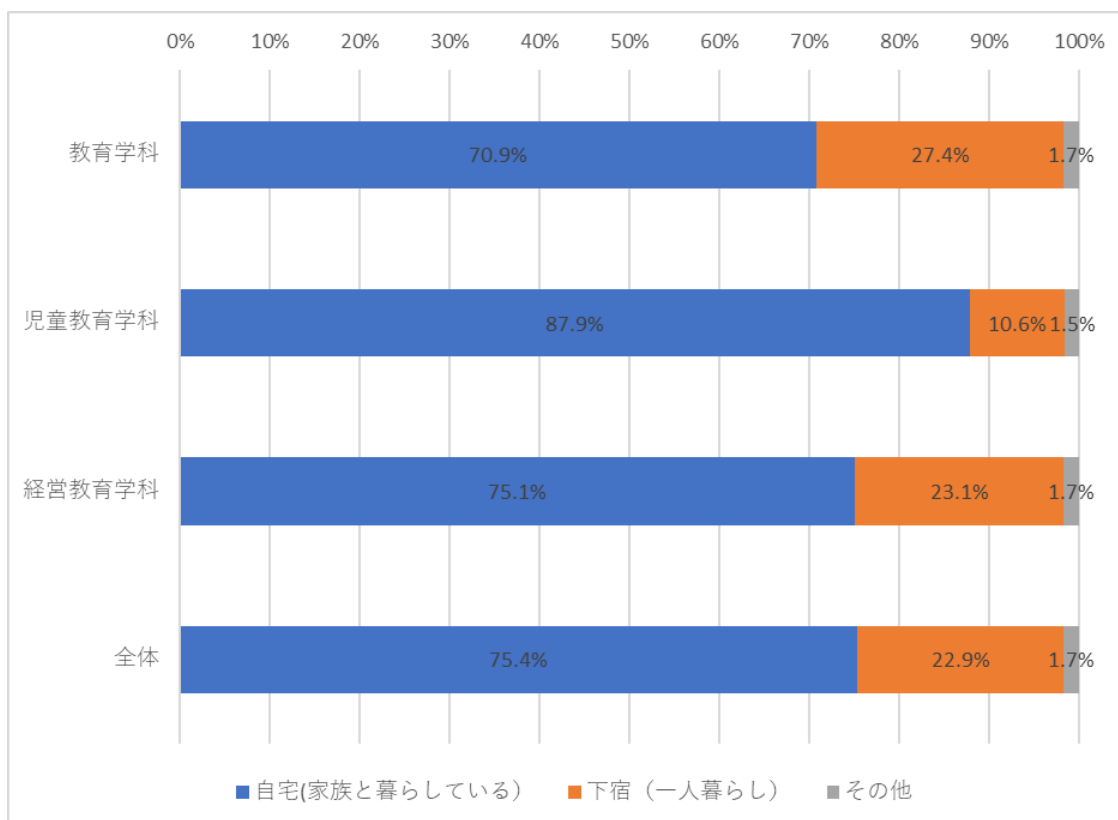

■ 項番 9 通学方法

通学方法	教育学科		児童教育学科		経営教育学科		全体	
	人数	割合	人数	割合	人数	割合	人数	割合
バス	25	14.3%	3	4.5%	11	6.4%	39	9.4%
自家用車	10	5.7%	3	4.5%	16	9.2%	29	7.0%
電車+バス	101	57.7%	40	60.6%	120	69.4%	261	63.0%
電車+徒歩	25	14.3%	13	19.7%	14	8.1%	52	12.6%
徒歩	14	8.0%	7	10.6%	12	6.9%	33	8.0%
総計	175	100.0%	66	100.0%	173	100.0%	414	100.0%

不明/未回答 2 件除く

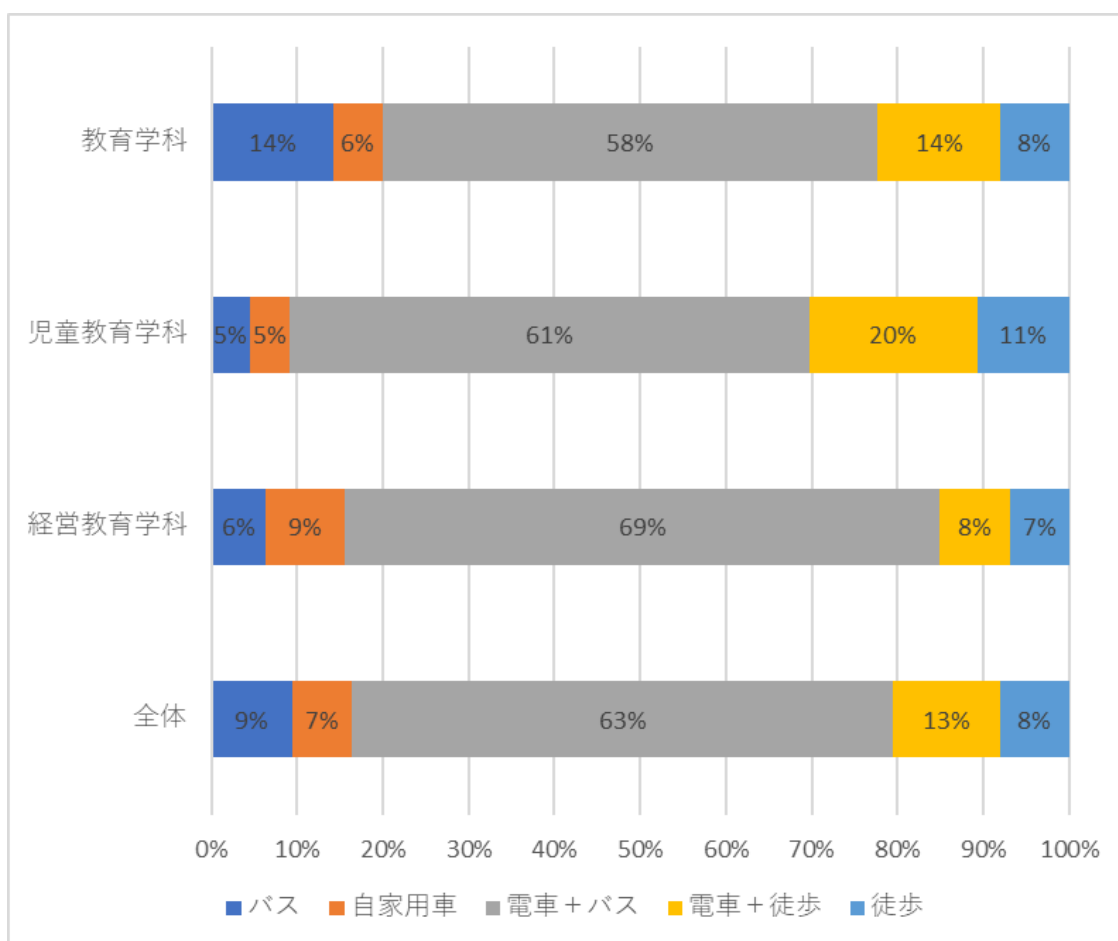

■ 項番 10 通学時間

・学科別通学時間

通学時間	教育学科		児童教育学科		経営教育学科		全体	
	人数	割合	人数	割合	人数	割合	人数	割合
10分	5	2.9%	0	0.0%	13	7.5%	18	4.3%
20分	12	6.9%	5	7.6%	11	6.4%	28	6.8%
30分	23	13.1%	5	7.6%	18	10.4%	46	11.1%
40分	24	13.7%	6	9.1%	27	15.6%	57	13.8%
50分	25	14.3%	5	7.6%	27	15.6%	57	13.8%
60分	24	13.7%	19	28.8%	38	22.0%	81	19.6%
70分	7	4.0%	2	3.0%	8	4.6%	17	4.1%
80分	12	6.9%	0	0.0%	3	1.7%	15	3.6%
90分	19	10.9%	9	13.6%	15	8.7%	43	10.4%
100分	6	3.4%	5	7.6%	4	2.3%	15	3.6%
110分	7	4.0%	4	6.1%	2	1.2%	13	3.1%
120分以上	11	6.3%	6	9.1%	7	4.0%	24	5.8%
総計	175	100.0%	66	100.0%	173	100.0%	414	100.0%

不明/未回答 2 件除く

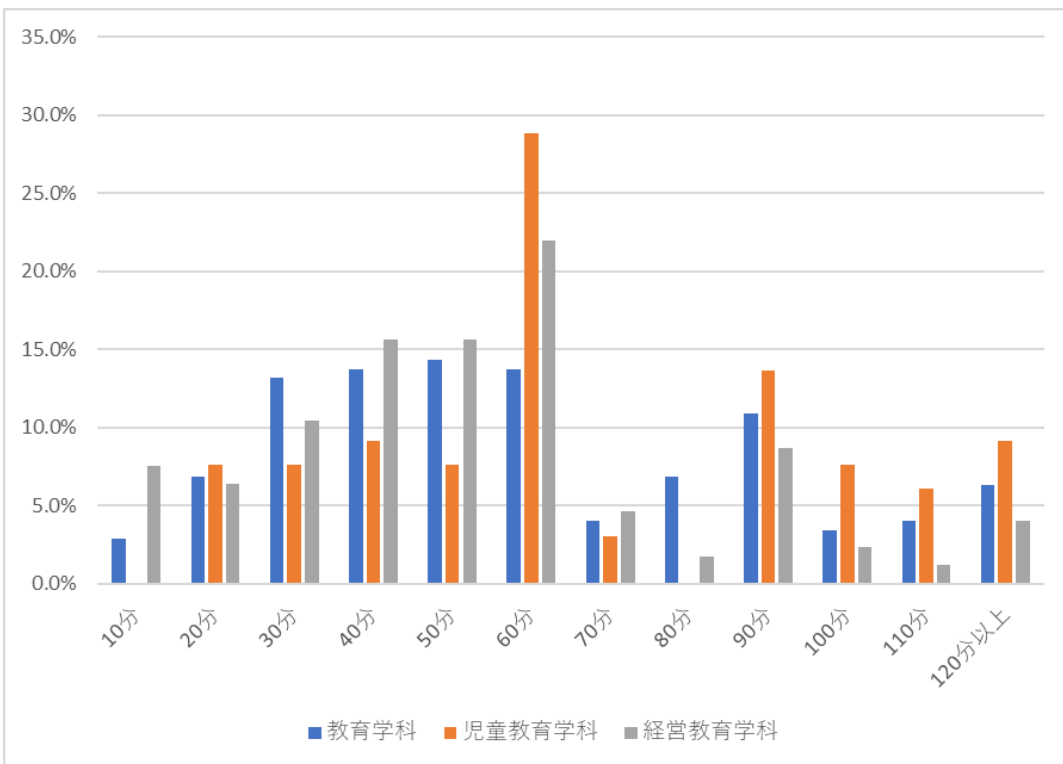

・男女別通学時間

通学時間	男性		女性	
	人数	割合	人数	割合
10分	15	5.6%	3	2.1%
20分	20	7.4%	8	5.6%
30分	29	10.7%	17	11.9%
40分	40	14.8%	17	11.9%
50分	42	15.6%	15	10.5%
60分	47	17.4%	34	23.8%
70分	12	4.4%	5	3.5%
80分	8	3.0%	6	4.2%
90分	28	10.4%	15	10.5%
100分	7	2.6%	8	5.6%
110分	5	1.9%	8	5.6%
120分以上	17	6.3%	7	4.9%
総計	270	100.0%	143	100.0%

不明/未回答 3 件含む

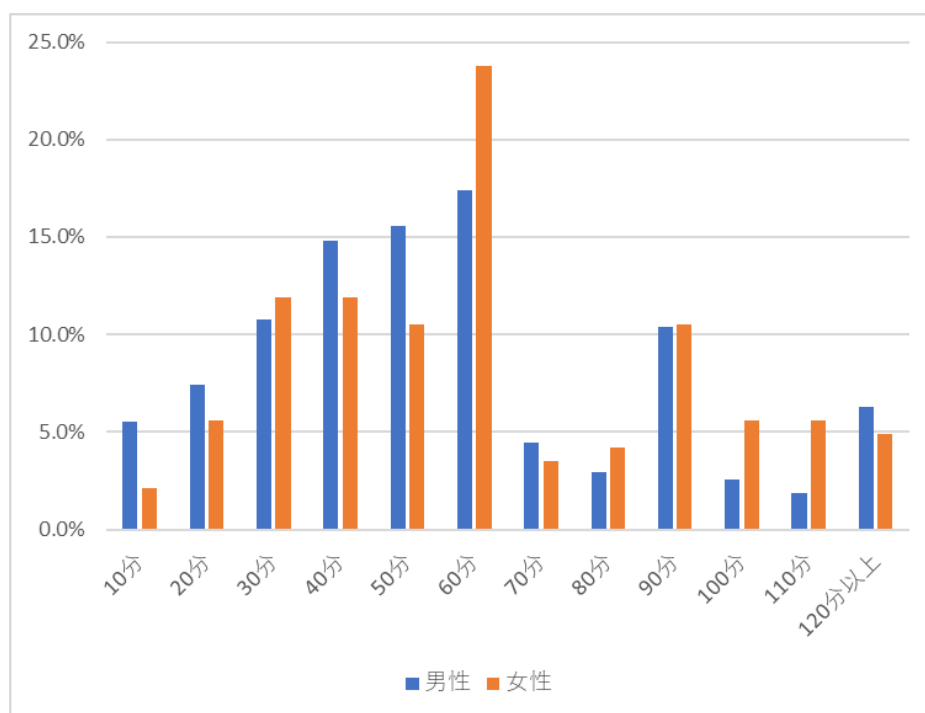

■ 項番 11 履修科目数 (前期)

・学科学年別履修科目数

履修科目数	教育学科								児童教育学科								経営教育学科								全体	
	1年		2年		3年		4年		1年		2年		3年		4年		1年		2年		3年		4年			
	人数	割合	人数	割合	人数	割合	人数	割合	人数	割合	人数	割合	人数	割合	人数	割合	人数	割合	人数	割合	人数	割合	人数	割合	人数	割合
0	2	3.3%	1	2.0%	0	0.0%	0	0.0%	1	6.7%	0	0.0%	0	0.0%	1	5.3%	1	1.7%	3	5.2%	0	0.0%	0	0.0%	9	2.2%
1	0	0.0%	0	0.0%	0	0.0%	2	6.5%	0	0.0%	0	0.0%	0	0.0%	1	5.3%	1	1.7%	0	0.0%	0	0.0%	1	4.2%	5	1.2%
2	0	0.0%	0	0.0%	1	2.9%	4	12.9%	0	0.0%	1	5.9%	1	6.7%	5	26.3%	0	0.0%	1	1.7%	0	0.0%	2	8.3%	15	3.6%
3	0	0.0%	0	0.0%	0	0.0%	1	3.2%	0	0.0%	1	5.9%	0	0.0%	2	10.5%	1	1.7%	0	0.0%	0	0.0%	1	4.2%	6	1.4%
4	2	3.3%	0	0.0%	3	8.8%	4	12.9%	0	0.0%	0	0.0%	0	0.0%	1	5.3%	0	0.0%	0	0.0%	0	0.0%	5	20.8%	15	3.6%
5	0	0.0%	0	0.0%	1	2.9%	4	12.9%	0	0.0%	0	0.0%	0	0.0%	1	5.3%	0	0.0%	0	0.0%	0	0.0%	4	16.7%	10	2.4%
6	0	0.0%	1	2.0%	5	14.7%	3	9.7%	0	0.0%	0	0.0%	0	0.0%	1	5.3%	0	0.0%	1	1.7%	2	6.1%	1	4.2%	14	3.4%
7	0	0.0%	0	0.0%	3	8.8%	3	9.7%	0	0.0%	0	0.0%	0	0.0%	2	10.5%	1	1.7%	1	1.7%	2	6.1%	6	25.0%	18	4.3%
8	4	6.6%	0	0.0%	3	8.8%	2	6.5%	0	0.0%	0	0.0%	0	0.0%	0	0.0%	5	8.6%	2	3.4%	7	21.2%	0	0.0%	23	5.6%
9	10	16.4%	1	2.0%	3	8.8%	2	6.5%	0	0.0%	0	0.0%	0	0.0%	2	10.5%	4	6.9%	3	5.2%	4	12.1%	1	4.2%	30	7.2%
10	8	13.1%	3	6.1%	5	14.7%	3	9.7%	0	0.0%	0	0.0%	0	0.0%	2	10.5%	10	17.2%	10	17.2%	1	3.0%	0	0.0%	42	10.1%
11	7	11.5%	8	16.3%	3	8.8%	1	3.2%	0	0.0%	0	0.0%	1	6.7%	0	0.0%	18	31.0%	9	15.5%	4	12.1%	1	4.2%	52	12.6%
12	12	19.7%	4	8.2%	1	2.9%	1	3.2%	0	0.0%	2	11.8%	4	26.7%	1	5.3%	7	12.1%	7	12.1%	2	6.1%	0	0.0%	41	9.9%
13	7	11.5%	3	6.1%	2	5.9%	0	0.0%	1	6.7%	1	5.9%	3	20.0%	0	0.0%	6	10.3%	5	8.6%	1	3.0%	0	0.0%	29	7.0%
14	3	4.9%	5	10.2%	2	5.9%	1	3.2%	1	6.7%	0	0.0%	1	6.7%	0	0.0%	0	0.0%	1	1.7%	3	9.1%	0	0.0%	17	4.1%
15	1	1.6%	3	6.1%	0	0.0%	0	0.0%	7	46.7%	2	11.8%	0	0.0%	0	0.0%	0	0.0%	6	10.3%	1	3.0%	1	4.2%	21	5.1%
16	1	1.6%	6	12.2%	0	0.0%	0	0.0%	2	13.3%	0	0.0%	3	20.0%	0	0.0%	0	0.0%	4	6.9%	0	0.0%	0	0.0%	16	3.9%
17	0	0.0%	1	2.0%	0	0.0%	0	0.0%	2	13.3%	4	23.5%	1	6.7%	0	0.0%	0	0.0%	0	0.0%	2	6.1%	0	0.0%	10	2.4%
18	1	1.6%	1	2.0%	1	2.9%	0	0.0%	0	0.0%	2	11.8%	0	0.0%	0	0.0%	0	0.0%	0	0.0%	1	3.0%	0	0.0%	6	1.4%
19	0	0.0%	1	2.0%	0	0.0%	0	0.0%	0	0.0%	1	5.9%	0	0.0%	0	0.0%	0	0.0%	1	1.7%	0	0.0%	0	0.0%	3	0.7%
20以上	3	4.9%	11	22.4%	1	2.9%	0	0.0%	1	6.7%	3	17.6%	1	6.7%	0	0.0%	4	6.9%	4	6.9%	3	9.1%	1	4.2%	32	7.7%
総計	61	100.0%	49	100.0%	34	100.0%	31	100.0%	15	100.0%	17	100.0%	15	100.0%	19	100.0%	58	100.0%	58	100.0%	33	100.0%	24	100.0%	414	100.0%

※不明/未回答2件除く



■ 項番 12 授業の予習・復習（1週間・時間）

・学科学年別の1週間あたりの授業の予習・復習時間

授業の予習・復習 (時間数)	教育学科								児童教育学科								経営教育学科								全体	
	1年		2年		3年		4年		1年		2年		3年		4年		1年		2年		3年		4年			
	人数	割合	人数	割合	人数	割合	人数	割合	人数	割合	人数	割合	人数	割合	人数	割合	人数	割合	人数	割合	人数	割合	人数	割合		
0	29	47.5%	22	44.9%	11	32.4%	10	32.3%	3	20.0%	7	41.2%	6	40.0%	6	31.6%	18	31.0%	12	20.7%	9	27.3%	5	20.8%	138	33.3%
1	14	23.0%	12	24.5%	8	23.5%	12	38.7%	5	33.3%	4	23.5%	4	26.7%	6	31.6%	10	17.2%	13	22.4%	9	27.3%	8	33.3%	105	25.4%
2	7	11.5%	6	12.2%	10	29.4%	1	3.2%	4	26.7%	4	23.5%	0	0.0%	0	0.0%	12	20.7%	9	15.5%	5	15.2%	1	4.2%	59	14.3%
3	1	1.6%	4	8.2%	1	2.9%	2	6.5%	0	0.0%	0	0.0%	2	13.3%	2	10.5%	7	12.1%	5	8.6%	0	0.0%	3	12.5%	27	6.5%
4	1	1.6%	3	6.1%	1	2.9%	2	6.5%	1	6.7%	0	0.0%	2	13.3%	0	0.0%	0	0.0%	2	3.4%	4	12.1%	1	4.2%	17	4.1%
5	2	3.3%	0	0.0%	1	2.9%	1	3.2%	1	6.7%	0	0.0%	0	0.0%	2	10.5%	2	3.4%	5	8.6%	1	3.0%	0	0.0%	15	3.6%
6	1	1.6%	0	0.0%	1	2.9%	1	3.2%	1	6.7%	0	0.0%	0	0.0%	0	0.0%	2	3.4%	2	3.4%	1	3.0%	3	12.5%	12	2.9%
7	3	4.9%	0	0.0%	0	0.0%	0	0.0%	0	0.0%	0	0.0%	1	6.7%	0	0.0%	0	0.0%	0	0.0%	2	6.1%	2	8.3%	8	1.9%
8	0	0.0%	0	0.0%	1	2.9%	1	3.2%	0	0.0%	0	0.0%	0	0.0%	1	5.3%	1	1.7%	1	1.7%	0	0.0%	0	0.0%	5	1.2%
9	0	0.0%	0	0.0%	0	0.0%	0	0.0%	0	0.0%	0	0.0%	0	0.0%	1	5.3%	1	1.7%	0	0.0%	1	3.0%	0	0.0%	3	0.7%
10	1	1.6%	0	0.0%	0	0.0%	1	3.2%	0	0.0%	0	0.0%	0	0.0%	0	0.0%	0	0.0%	3	5.2%	0	0.0%	1	4.2%	6	1.4%
11	0	0.0%	0	0.0%	0	0.0%	0	0.0%	0	0.0%	1	5.9%	0	0.0%	0	0.0%	1	1.7%	0	0.0%	0	0.0%	0	0.0%	2	0.5%
12	1	1.6%	0	0.0%	0	0.0%	0	0.0%	0	0.0%	0	0.0%	0	0.0%	0	0.0%	2	3.4%	1	1.7%	0	0.0%	0	0.0%	4	1.0%
13	0	0.0%	0	0.0%	0	0.0%	0	0.0%	0	0.0%	0	0.0%	0	0.0%	0	0.0%	1	1.7%	1	1.7%	0	0.0%	0	0.0%	2	0.5%
14	0	0.0%	0	0.0%	0	0.0%	0	0.0%	0	0.0%	0	0.0%	0	0.0%	1	5.3%	0	0.0%	0	0.0%	0	0.0%	0	0.0%	1	0.2%
15	0	0.0%	1	2.0%	0	0.0%	0	0.0%	0	0.0%	0	0.0%	0	0.0%	0	0.0%	0	0.0%	0	0.0%	0	0.0%	0	0.0%	1	0.2%
16	1	1.6%	0	0.0%	0	0.0%	0	0.0%	0	0.0%	0	0.0%	0	0.0%	0	0.0%	0	0.0%	1	1.7%	0	0.0%	0	0.0%	2	0.5%
17	0	0.0%	0	0.0%	0	0.0%	0	0.0%	0	0.0%	0	0.0%	0	0.0%	0	0.0%	0	0.0%	0	0.0%	0	0.0%	0	0.0%	0	0.0%
18	0	0.0%	1	2.0%	0	0.0%	0	0.0%	0	0.0%	1	5.9%	0	0.0%	0	0.0%	1	1.7%	3	5.2%	1	3.0%	0	0.0%	7	1.7%
19	0	0.0%	0	0.0%	0	0.0%	0	0.0%	0	0.0%	0	0.0%	0	0.0%	0	0.0%	0	0.0%	0	0.0%	0	0.0%	0	0.0%	0	0.0%
20以上	0	0.0%	0	0.0%	0	0.0%	0	0.0%	0	0.0%	0	0.0%	0	0.0%	0	0.0%	0	0.0%	0	0.0%	0	0.0%	0	0.0%	0	0.0%
総計	61	100.0%	49	100.0%	34	100.0%	31	100.0%	15	100.0%	17	100.0%	15	100.0%	19	100.0%	58	100.0%	58	100.0%	33	100.0%	24	100.0%	414	100.0%

※不明/未回答2件除く

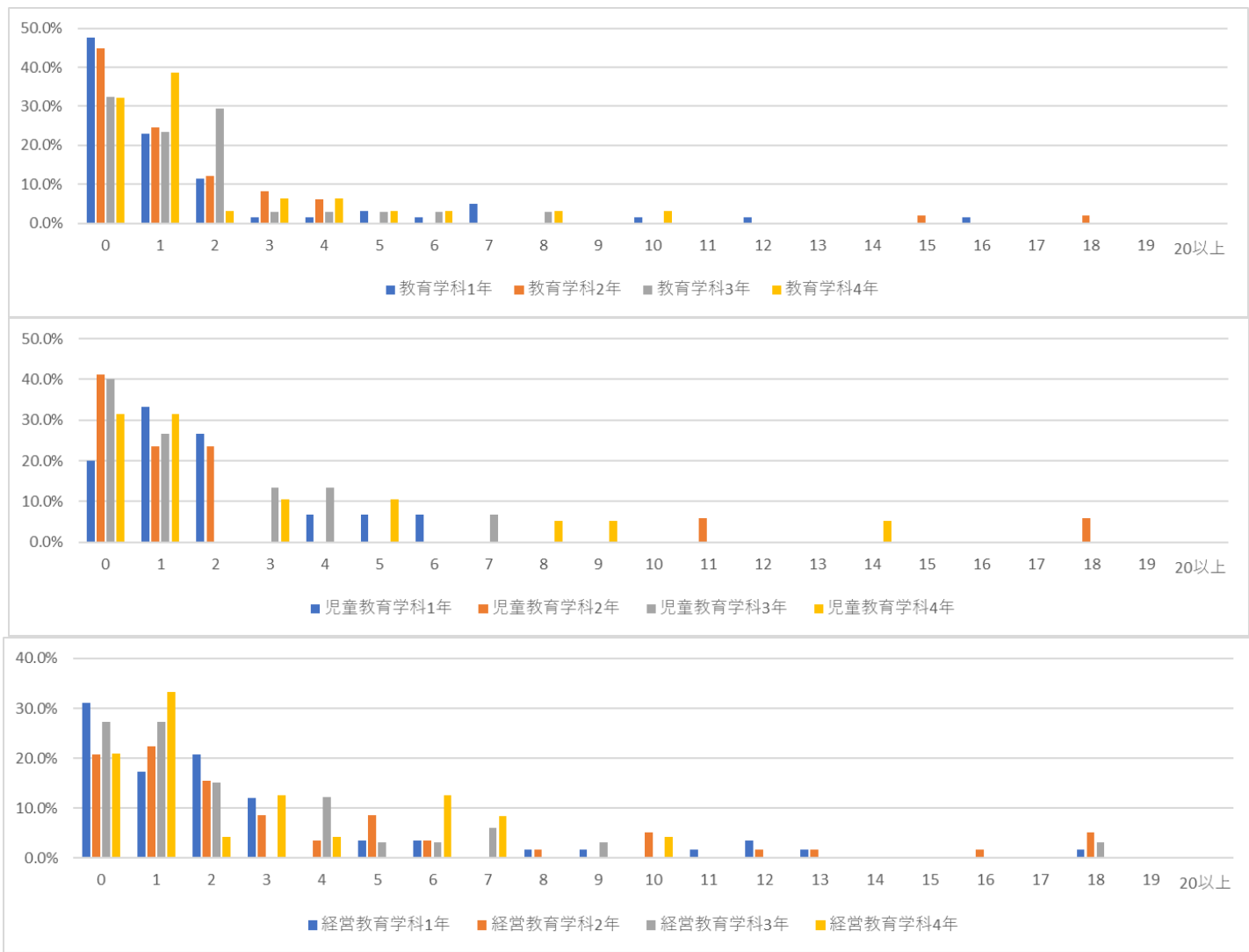

■ 項番 13 自主学习（1週間・時間）

・学科学年別の1週間当たりの自主学习時間（予習復習除く）

自主学习 (時間)	教育学科								児童教育学科								経営教育学科								全体	
	1年		2年		3年		4年		1年		2年		3年		4年		1年		2年		3年		4年			
	人数	割合	人数	割合	人数	割合	人数	割合	人数	割合	人数	割合	人数	割合	人数	割合	人数	割合	人数	割合	人数	割合	人数	割合	人数	割合
0	35	57.4%	26	53.1%	13	38.2%	12	38.7%	8	53.3%	7	41.2%	9	60.0%	6	31.6%	30	52.6%	25	42.4%	11	33.3%	7	29.2%	189	45.7%
1	11	18.0%	11	22.4%	7	20.6%	9	29.0%	2	13.3%	3	17.6%	4	26.7%	5	26.3%	9	15.8%	11	18.6%	10	30.3%	6	25.0%	88	21.3%
2	7	11.5%	7	14.3%	7	20.6%	3	9.7%	1	6.7%	2	11.8%	0	0.0%	1	5.3%	7	12.3%	5	8.5%	4	12.1%	2	8.3%	46	11.1%
3	3	4.9%	2	4.1%	1	2.9%	0	0.0%	2	13.3%	1	5.9%	1	6.7%	1	5.3%	4	7.0%	6	10.2%	2	6.1%	1	4.2%	24	5.8%
4	0	0.0%	1	2.0%	2	5.9%	2	6.5%	0	0.0%	0	0.0%	0	0.0%	0	0.0%	3	5.3%	0	0.0%	0	0.0%	3	12.5%	11	2.7%
5	2	3.3%	1	2.0%	0	0.0%	1	3.2%	1	6.7%	3	17.6%	0	0.0%	2	10.5%	2	3.5%	3	5.1%	4	12.1%	2	8.3%	21	5.1%
6	0	0.0%	0	0.0%	0	0.0%	0	0.0%	1	6.7%	0	0.0%	1	6.7%	1	5.3%	0	0.0%	3	5.1%	1	3.0%	0	0.0%	7	1.7%
7	0	0.0%	0	0.0%	1	2.9%	1	3.2%	0	0.0%	0	0.0%	0	0.0%	2	10.5%	1	1.8%	1	1.7%	0	0.0%	1	4.2%	7	1.7%
8	1	1.6%	0	0.0%	1	2.9%	0	0.0%	0	0.0%	0	0.0%	0	0.0%	0	0.0%	0	0.0%	1	1.7%	0	0.0%	0	0.0%	3	0.7%
9	0	0.0%	0	0.0%	0	0.0%	1	3.2%	0	0.0%	0	0.0%	0	0.0%	1	5.3%	0	0.0%	0	0.0%	0	0.0%	0	0.0%	2	0.5%
10	1	1.6%	0	0.0%	1	2.9%	2	6.5%	0	0.0%	0	0.0%	0	0.0%	0	0.0%	0	0.0%	1	1.7%	1	3.0%	1	4.2%	7	1.7%
11	1	1.6%	0	0.0%	0	0.0%	0	0.0%	0	0.0%	0	0.0%	0	0.0%	0	0.0%	0	0.0%	0	0.0%	0	0.0%	0	0.0%	1	0.2%
12	0	0.0%	0	0.0%	1	2.9%	0	0.0%	0	0.0%	0	0.0%	0	0.0%	0	0.0%	0	0.0%	0	0.0%	0	0.0%	1	4.2%	2	0.5%
13	0	0.0%	0	0.0%	0	0.0%	0	0.0%	0	0.0%	0	0.0%	0	0.0%	0	0.0%	0	0.0%	1	1.7%	0	0.0%	0	0.0%	1	0.2%
14	0	0.0%	1	2.0%	0	0.0%	0	0.0%	0	0.0%	0	0.0%	0	0.0%	0	0.0%	0	0.0%	0	0.0%	0	0.0%	0	0.0%	1	0.2%
15	0	0.0%	0	0.0%	0	0.0%	0	0.0%	0	0.0%	0	0.0%	0	0.0%	0	0.0%	0	0.0%	1	1.7%	0	0.0%	0	0.0%	1	0.2%
16	0	0.0%	0	0.0%	0	0.0%	0	0.0%	0	0.0%	0	0.0%	0	0.0%	0	0.0%	1	1.8%	0	0.0%	0	0.0%	0	0.0%	1	0.2%
17	0	0.0%	0	0.0%	0	0.0%	0	0.0%	0	0.0%	0	0.0%	0	0.0%	0	0.0%	0	0.0%	0	0.0%	0	0.0%	0	0.0%	0	0.0%
18	0	0.0%	0	0.0%	0	0.0%	0	0.0%	0	0.0%	0	0.0%	0	0.0%	0	0.0%	0	0.0%	0	0.0%	0	0.0%	0	0.0%	0	0.0%
19	0	0.0%	0	0.0%	0	0.0%	0	0.0%	0	0.0%	0	0.0%	0	0.0%	0	0.0%	0	0.0%	0	0.0%	0	0.0%	0	0.0%	0	0.0%
20以上	0	0.0%	0	0.0%	0	0.0%	0	0.0%	0	0.0%	1	5.9%	0	0.0%	0	0.0%	0	0.0%	1	1.7%	0	0.0%	0	0.0%	2	0.5%
総計	61	100.0%	49	100.0%	34	100.0%	31	100.0%	15	100.0%	17	100.0%	15	100.0%	19	100.0%	57	100.0%	59	100.0%	33	100.0%	24	100.0%	414	100.0%

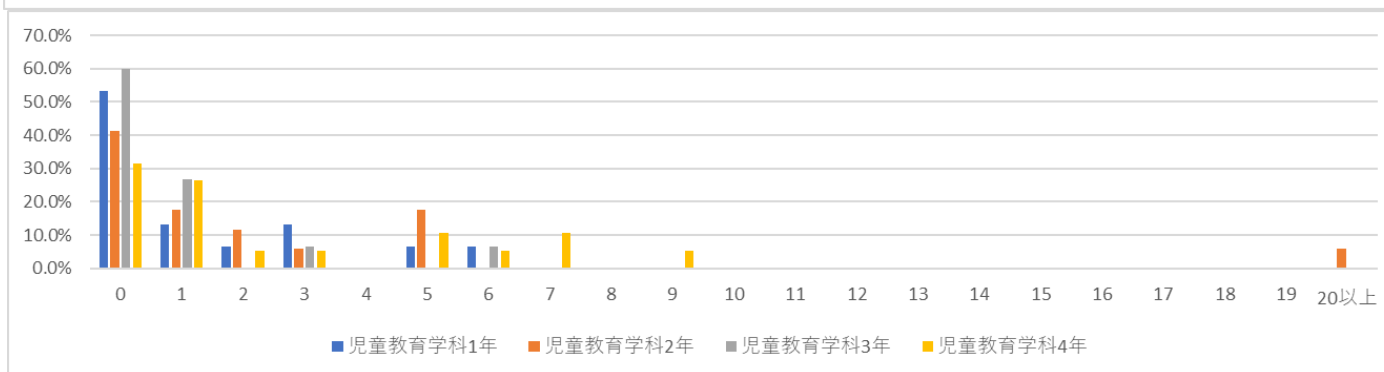
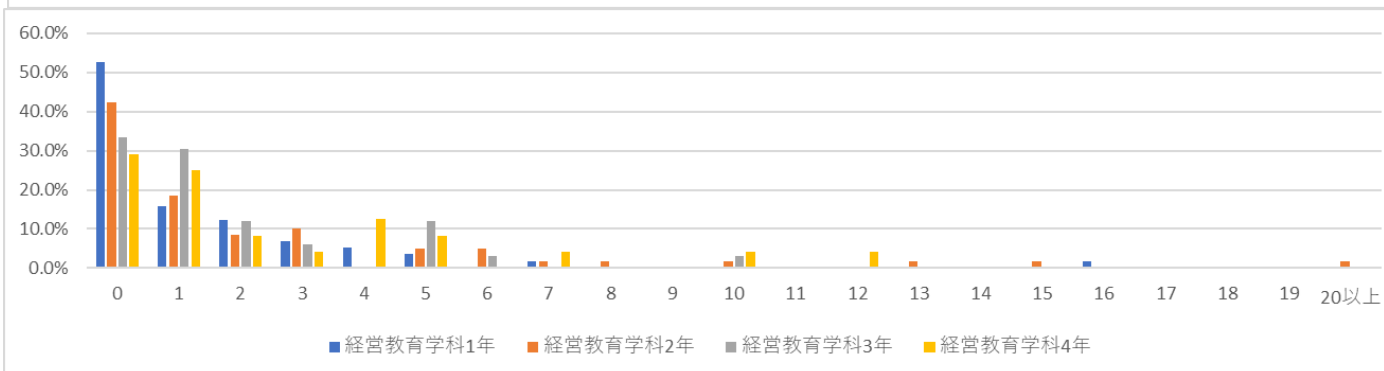
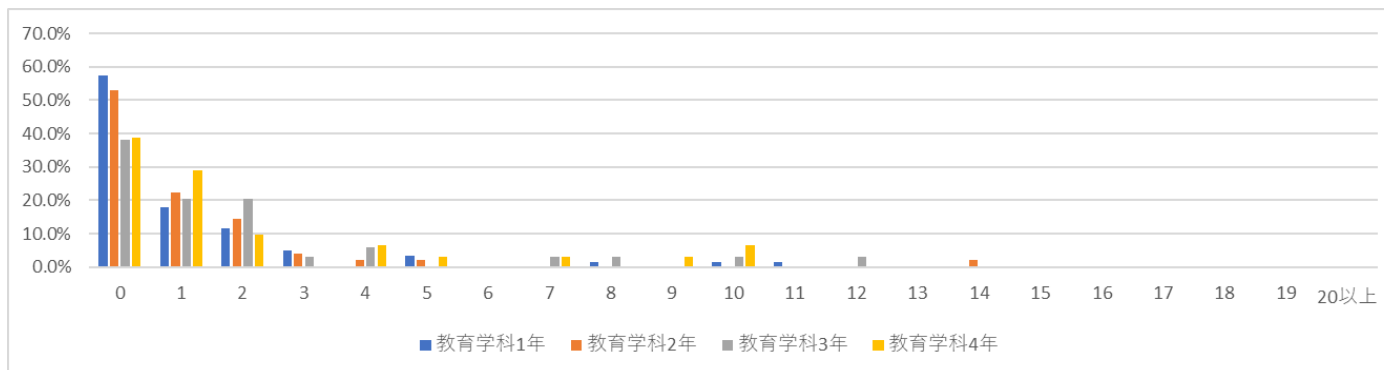

■ 項番 14 研究活動（1 週間・時間）

研究活動 (時間)	教育学科								児童教育学科								経営教育学科								全体	
	1年		2年		3年		4年		1年		2年		3年		4年		1年		2年		3年		4年			
	人数	割合	人数	割合	人数	割合	人数	割合	人数	割合	人数	割合	人数	割合	人数	割合	人数	割合	人数	割合	人数	割合	人数	割合	人数	割合
0	46	75.4%	39	79.6%	19	55.9%	11	35.5%	11	73.3%	16	94.1%	7	46.7%	7	36.8%	41	70.7%	37	63.8%	15	45.5%	11	45.8%	260	62.8%
1	3	4.9%	4	8.2%	6	17.6%	8	25.8%	2	13.3%	0	0.0%	3	20.0%	4	21.1%	10	17.2%	12	20.7%	5	15.2%	6	25.0%	63	15.2%
2	6	9.8%	2	4.1%	5	14.7%	5	16.1%	1	6.7%	0	0.0%	2	13.3%	2	10.5%	3	5.2%	3	5.2%	7	21.2%	4	16.7%	40	9.7%
3	0	0.0%	1	2.0%	2	5.9%	3	9.7%	0	0.0%	0	0.0%	3	20.0%	4	21.1%	2	3.4%	2	3.4%	2	6.1%	1	4.2%	20	4.8%
4	0	0.0%	2	4.1%	1	2.9%	1	3.2%	1	6.7%	0	0.0%	0	0.0%	1	5.3%	1	1.7%	0	0.0%	1	3.0%	1	4.2%	9	2.2%
5	3	4.9%	0	0.0%	0	0.0%	0	0.0%	0	0.0%	0	0.0%	0	0.0%	0	0.0%	0	0.0%	2	3.4%	3	9.1%	0	0.0%	8	1.9%
6	0	0.0%	1	2.0%	0	0.0%	2	6.5%	0	0.0%	0	0.0%	0	0.0%	0	0.0%	0	0.0%	0	0.0%	0	0.0%	0	0.0%	3	0.7%
7	1	1.6%	0	0.0%	0	0.0%	0	0.0%	0	0.0%	0	0.0%	0	0.0%	0	0.0%	1	1.7%	0	0.0%	0	0.0%	0	0.0%	2	0.5%
8	1	1.6%	0	0.0%	0	0.0%	0	0.0%	0	0.0%	0	0.0%	0	0.0%	1	5.3%	0	0.0%	1	1.7%	0	0.0%	0	0.0%	3	0.7%
9	1	1.6%	0	0.0%	0	0.0%	0	0.0%	0	0.0%	0	0.0%	0	0.0%	0	0.0%	0	0.0%	1	1.7%	0	0.0%	0	0.0%	2	0.5%
10	0	0.0%	0	0.0%	1	2.9%	1	3.2%	0	0.0%	0	0.0%	0	0.0%	0	0.0%	0	0.0%	0	0.0%	0	0.0%	1	4.2%	3	0.7%
11	0	0.0%	0	0.0%	0	0.0%	0	0.0%	0	0.0%	0	0.0%	0	0.0%	0	0.0%	0	0.0%	0	0.0%	0	0.0%	0	0.0%	0	0.0%
12	0	0.0%	0	0.0%	0	0.0%	0	0.0%	0	0.0%	0	0.0%	0	0.0%	0	0.0%	0	0.0%	0	0.0%	0	0.0%	0	0.0%	0	0.0%
13	0	0.0%	0	0.0%	0	0.0%	0	0.0%	0	0.0%	0	0.0%	0	0.0%	0	0.0%	0	0.0%	0	0.0%	0	0.0%	0	0.0%	0	0.0%
14	0	0.0%	0	0.0%	0	0.0%	0	0.0%	0	0.0%	0	0.0%	0	0.0%	0	0.0%	0	0.0%	0	0.0%	0	0.0%	0	0.0%	0	0.0%
15	0	0.0%	0	0.0%	0	0.0%	0	0.0%	0	0.0%	0	0.0%	0	0.0%	0	0.0%	0	0.0%	0	0.0%	0	0.0%	0	0.0%	0	0.0%
16	0	0.0%	0	0.0%	0	0.0%	0	0.0%	0	0.0%	0	0.0%	0	0.0%	0	0.0%	0	0.0%	0	0.0%	0	0.0%	0	0.0%	0	0.0%
17	0	0.0%	0	0.0%	0	0.0%	0	0.0%	0	0.0%	0	0.0%	0	0.0%	0	0.0%	0	0.0%	0	0.0%	0	0.0%	0	0.0%	0	0.0%
18	0	0.0%	0	0.0%	0	0.0%	0	0.0%	0	0.0%	0	0.0%	0	0.0%	0	0.0%	0	0.0%	0	0.0%	0	0.0%	0	0.0%	0	0.0%
19	0	0.0%	0	0.0%	0	0.0%	0	0.0%	0	0.0%	0	0.0%	0	0.0%	0	0.0%	0	0.0%	0	0.0%	0	0.0%	0	0.0%	0	0.0%
20以上	0	0.0%	0	0.0%	0	0.0%	0	0.0%	0	0.0%	1	5.9%	0	0.0%	0	0.0%	0	0.0%	0	0.0%	0	0.0%	0	0.0%	1	0.2%
総計	61	100.0%	49	100.0%	34	100.0%	31	100.0%	15	100.0%	17	100.0%	15	100.0%	19	100.0%	58	100.0%	58	100.0%	33	100.0%	24	100.0%	414	100.0%

※不明/未回答2件除く

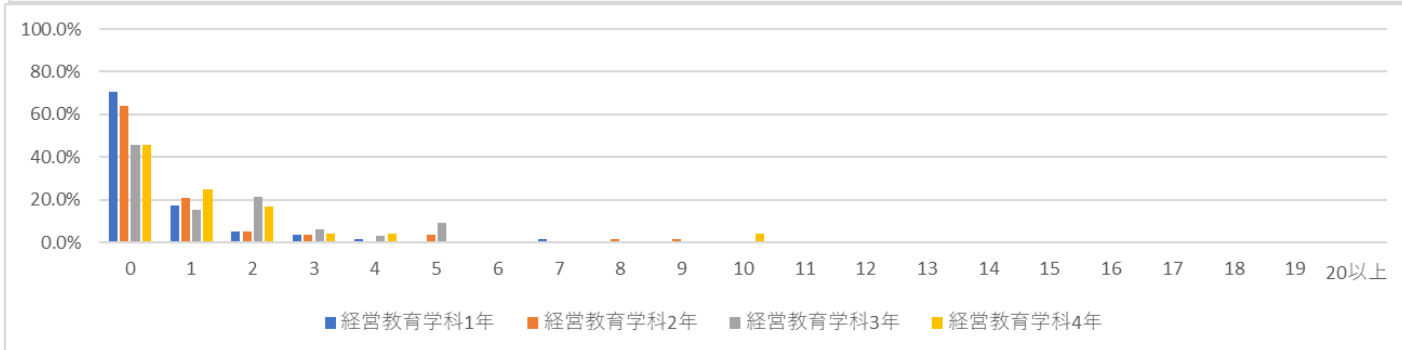
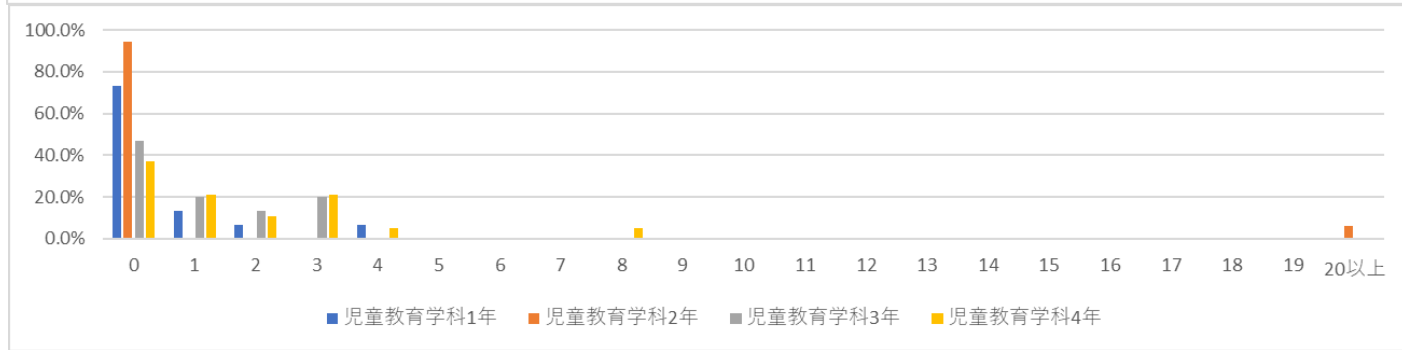
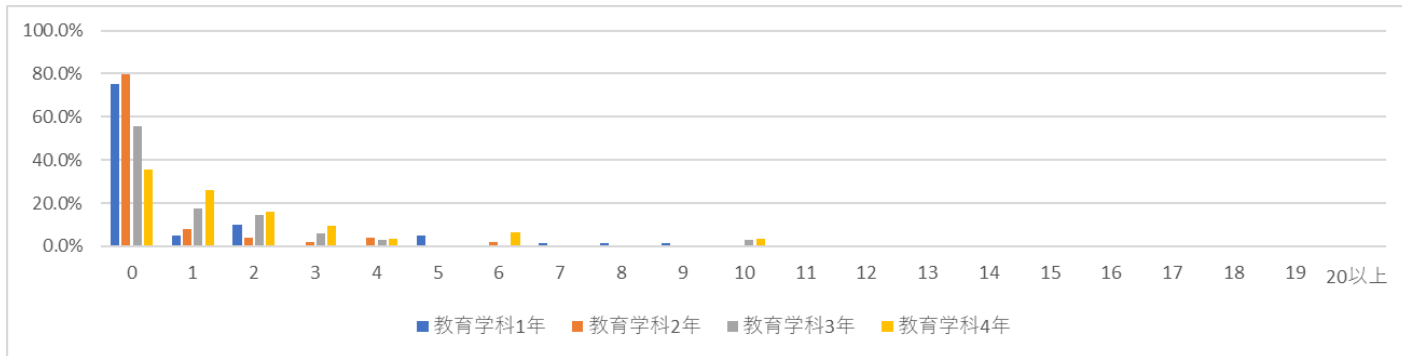

■ 項番 15 部活動・サークル活動・ボランティア活動（1週間・時間）

・学科学年別の1週間当たりの課外活動時間

部活動 (時間)	教育学科								児童教育学科								経営教育学科								全体	
	1年		2年		3年		4年		1年		2年		3年		4年		1年		2年		3年		4年			
	人数	割合	人数	割合	人数	割合	人数	割合	人数	割合	人数	割合	人数	割合	人数	割合	人数	割合	人数	割合	人数	割合	人数	割合	人数	割合
0	20	32.8%	15	30.6%	19	55.9%	12	38.7%	8	53.3%	9	52.9%	10	66.7%	9	47.4%	37	63.8%	41	70.7%	20	60.6%	12	50.0%	212	51.2%
1	1	1.6%	1	2.0%	0	0.0%	1	3.2%	1	6.7%	1	5.9%	0	0.0%	0	0.0%	1	1.7%	2	3.4%	2	6.1%	2	8.3%	12	2.9%
2	4	6.6%	11	22.4%	2	5.9%	1	3.2%	0	0.0%	0	0.0%	1	6.7%	2	10.5%	3	5.2%	5	8.6%	3	9.1%	4	16.7%	36	8.7%
3	1	1.6%	3	6.1%	1	2.9%	2	6.5%	0	0.0%	0	0.0%	0	0.0%	2	10.5%	2	3.4%	1	1.7%	0	0.0%	0	0.0%	12	2.9%
4	2	3.3%	0	0.0%	0	0.0%	2	6.5%	0	0.0%	2	11.8%	2	13.3%	0	0.0%	0	0.0%	1	1.7%	0	0.0%	0	0.0%	9	2.2%
5	0	0.0%	2	4.1%	1	2.9%	2	6.5%	0	0.0%	0	0.0%	0	0.0%	1	5.3%	1	1.7%	2	3.4%	0	0.0%	0	0.0%	9	2.2%
6	3	4.9%	2	4.1%	1	2.9%	2	6.5%	0	0.0%	0	0.0%	2	13.3%	1	5.3%	2	3.4%	0	0.0%	0	0.0%	0	0.0%	13	3.1%
7	0	0.0%	1	2.0%	0	0.0%	0	0.0%	0	0.0%	0	0.0%	0	0.0%	0	0.0%	1	1.7%	0	0.0%	0	0.0%	0	0.0%	2	0.5%
8	0	0.0%	0	0.0%	0	0.0%	1	3.2%	0	0.0%	0	0.0%	0	0.0%	1	5.3%	0	0.0%	0	0.0%	1	3.0%	0	0.0%	3	0.7%
9	0	0.0%	0	0.0%	0	0.0%	0	0.0%	0	0.0%	0	0.0%	0	0.0%	0	0.0%	1	1.7%	0	0.0%	0	0.0%	0	0.0%	1	0.2%
10	5	8.2%	4	8.2%	3	8.8%	0	0.0%	1	6.7%	1	5.9%	0	0.0%	1	5.3%	2	3.4%	1	1.7%	3	9.1%	2	8.3%	23	5.6%
11	1	1.6%	0	0.0%	0	0.0%	1	3.2%	0	0.0%	0	0.0%	0	0.0%	0	0.0%	0	0.0%	0	0.0%	0	0.0%	0	0.0%	2	0.5%
12	4	6.6%	2	4.1%	3	8.8%	2	6.5%	1	6.7%	0	0.0%	0	0.0%	1	5.3%	1	1.7%	1	1.7%	0	0.0%	2	8.3%	17	4.1%
13	5	8.2%	0	0.0%	0	0.0%	0	0.0%	0	0.0%	0	0.0%	0	0.0%	0	0.0%	0	0.0%	1	1.7%	0	0.0%	0	0.0%	6	1.4%
14	2	3.3%	1	2.0%	1	2.9%	1	3.2%	0	0.0%	0	0.0%	0	0.0%	1	5.3%	2	3.4%	2	3.4%	0	0.0%	0	0.0%	10	2.4%
15	3	4.9%	4	8.2%	1	2.9%	1	3.2%	1	6.7%	0	0.0%	0	0.0%	0	0.0%	1	1.7%	0	0.0%	1	3.0%	1	4.2%	13	3.1%
16	2	3.3%	0	0.0%	0	0.0%	1	3.2%	1	6.7%	0	0.0%	0	0.0%	0	0.0%	0	0.0%	0	0.0%	0	0.0%	1	4.2%	5	1.2%
17	1	1.6%	0	0.0%	0	0.0%	1	3.2%	1	6.7%	0	0.0%	0	0.0%	0	0.0%	1	1.7%	0	0.0%	0	0.0%	0	0.0%	4	1.0%
18	2	3.3%	1	2.0%	1	2.9%	0	0.0%	0	0.0%	1	5.9%	0	0.0%	0	0.0%	0	0.0%	0	0.0%	2	6.1%	0	0.0%	7	1.7%
19	0	0.0%	0	0.0%	0	0.0%	0	0.0%	0	0.0%	0	0.0%	0	0.0%	0	0.0%	0	0.0%	0	0.0%	0	0.0%	0	0.0%	0	0.0%
20以上	5	8.2%	2	4.1%	1	2.9%	1	3.2%	1	6.7%	3	17.6%	0	0.0%	0	0.0%	3	5.2%	1	1.7%	1	3.0%	0	0.0%	18	4.3%
総計	61	100.0%	49	100.0%	34	100.0%	31	100.0%	15	100.0%	17	100.0%	15	100.0%	19	100.0%	58	100.0%	58	100.0%	33	100.0%	24	100.0%	414	100.0%

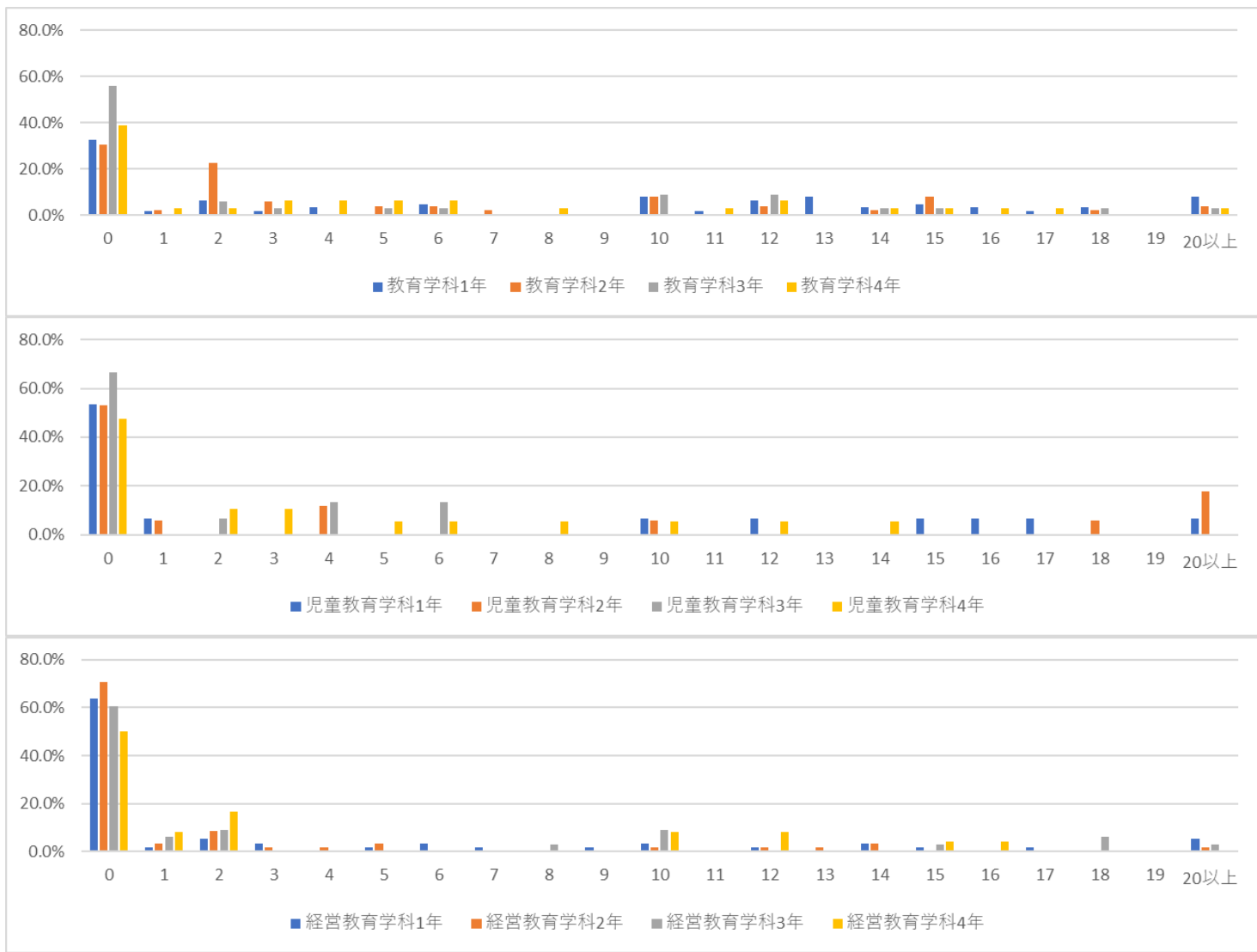

■ 項番 16 就職活動（1週間・時間）

・学科学年別の1週間当たりの就職活動時間

就職活動 (時間)	教育学科								児童教育学科								経営教育学科								全体	
	1年		2年		3年		4年		1年		2年		3年		4年		1年		2年		3年		4年			
	人数	割合	人数	割合	人数	割合	人数	割合	人数	割合	人数	割合	人数	割合	人数	割合	人数	割合	人数	割合	人数	割合	人数	割合	人数	割合
0	53	86.9%	45	91.8%	26	76.5%	19	61.3%	13	86.7%	17	100.0%	13	86.7%	15	78.9%	55	94.8%	47	81.0%	24	72.7%	15	62.5%	342	82.6%
1	2	3.3%	0	0.0%	3	8.8%	6	19.4%	1	6.7%	0	0.0%	1	6.7%	1	5.3%	0	0.0%	4	6.9%	4	12.1%	2	8.3%	24	5.8%
2	1	1.6%	1	2.0%	2	5.9%	2	6.5%	1	6.7%	0	0.0%	1	6.7%	0	0.0%	0	0.0%	1	1.7%	0	0.0%	0	0.0%	9	2.2%
3	0	0.0%	0	0.0%	2	5.9%	2	6.5%	0	0.0%	0	0.0%	0	0.0%	1	5.3%	0	0.0%	3	5.2%	3	9.1%	3	12.5%	14	3.4%
4	2	3.3%	0	0.0%	0	0.0%	1	3.2%	0	0.0%	0	0.0%	0	0.0%	0	0.0%	1	1.7%	0	0.0%	2	6.1%	2	8.3%	8	1.9%
5	1	1.6%	1	2.0%	0	0.0%	1	3.2%	0	0.0%	0	0.0%	0	0.0%	1	5.3%	0	0.0%	0	0.0%	0	0.0%	1	4.2%	5	1.2%
6	0	0.0%	0	0.0%	0	0.0%	0	0.0%	0	0.0%	0	0.0%	0	0.0%	0	0.0%	0	0.0%	0	0.0%	0	0.0%	1	4.2%	1	0.2%
7	0	0.0%	1	2.0%	0	0.0%	0	0.0%	0	0.0%	0	0.0%	0	0.0%	0	0.0%	1	1.7%	0	0.0%	0	0.0%	0	0.0%	2	0.5%
8	2	3.3%	1	2.0%	0	0.0%	0	0.0%	0	0.0%	0	0.0%	0	0.0%	0	0.0%	0	0.0%	2	3.4%	0	0.0%	0	0.0%	5	1.2%
9	0	0.0%	0	0.0%	0	0.0%	0	0.0%	0	0.0%	0	0.0%	0	0.0%	0	0.0%	0	0.0%	0	0.0%	0	0.0%	0	0.0%	0	0.0%
10	0	0.0%	0	0.0%	0	0.0%	0	0.0%	0	0.0%	0	0.0%	0	0.0%	0	0.0%	0	0.0%	0	0.0%	0	0.0%	0	0.0%	0	0.0%
11	0	0.0%	0	0.0%	0	0.0%	0	0.0%	0	0.0%	0	0.0%	0	0.0%	0	0.0%	0	0.0%	0	0.0%	0	0.0%	0	0.0%	0	0.0%
12	0	0.0%	0	0.0%	0	0.0%	0	0.0%	0	0.0%	0	0.0%	0	0.0%	0	0.0%	0	0.0%	0	0.0%	0	0.0%	0	0.0%	0	0.0%
13	0	0.0%	0	0.0%	0	0.0%	0	0.0%	0	0.0%	0	0.0%	0	0.0%	0	0.0%	0	0.0%	0	0.0%	0	0.0%	0	0.0%	0	0.0%
14	0	0.0%	0	0.0%	0	0.0%	0	0.0%	0	0.0%	0	0.0%	0	0.0%	0	0.0%	0	0.0%	0	0.0%	0	0.0%	0	0.0%	0	0.0%
15	0	0.0%	0	0.0%	0	0.0%	0	0.0%	0	0.0%	0	0.0%	0	0.0%	0	0.0%	0	0.0%	0	0.0%	0	0.0%	0	0.0%	0	0.0%
16	0	0.0%	0	0.0%	0	0.0%	0	0.0%	0	0.0%	0	0.0%	0	0.0%	0	0.0%	1	1.7%	0	0.0%	0	0.0%	0	0.0%	1	0.2%
17	0	0.0%	0	0.0%	0	0.0%	0	0.0%	0	0.0%	0	0.0%	0	0.0%	0	0.0%	0	0.0%	0	0.0%	0	0.0%	0	0.0%	0	0.0%
18	0	0.0%	0	0.0%	0	0.0%	0	0.0%	0	0.0%	0	0.0%	0	0.0%	0	0.0%	0	0.0%	0	0.0%	0	0.0%	0	0.0%	0	0.0%
19	0	0.0%	0	0.0%	0	0.0%	0	0.0%	0	0.0%	0	0.0%	0	0.0%	0	0.0%	0	0.0%	0	0.0%	0	0.0%	0	0.0%	0	0.0%
20以上	0	0.0%	0	0.0%	1	2.9%	0	0.0%	0	0.0%	0	0.0%	0	0.0%	1	5.3%	0	0.0%	1	1.7%	0	0.0%	0	0.0%	3	0.7%
総計	61	100.0%	49	100.0%	34	100.0%	31	100.0%	15	100.0%	17	100.0%	15	100.0%	19	100.0%	58	100.0%	58	100.0%	33	100.0%	24	100.0%	414	100.0%

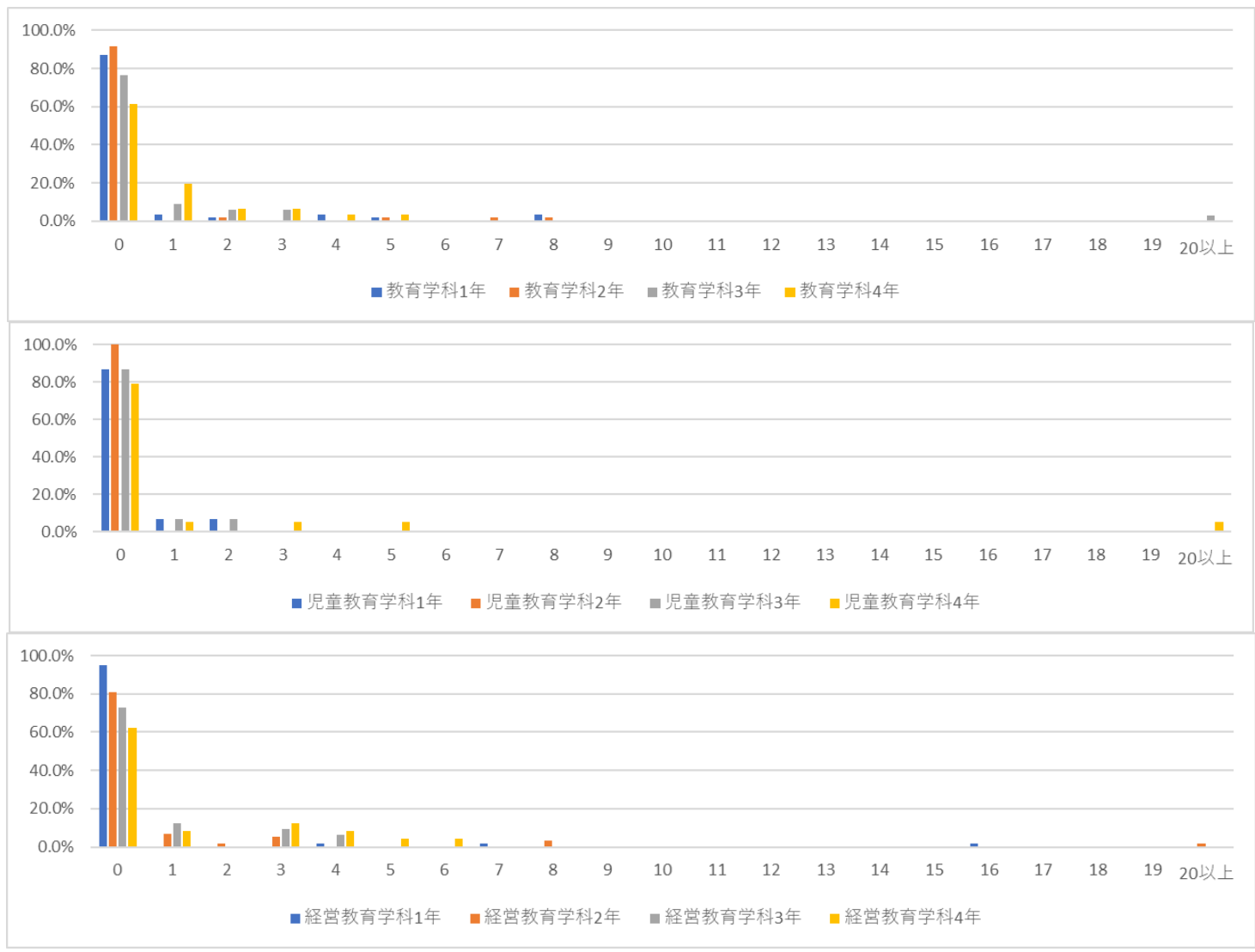

■ 項番 17 アルバイト・仕事（1週間・時間）

・学科学年別の1週間当たりのアルバイト・仕事時間

アルバイト (時間)	教育学科								児童教育学科								経営教育学科								全体	
	1年		2年		3年		4年		1年		2年		3年		4年		1年		2年		3年		4年			
	人数	割合	人数	割合	人数	割合	人数	割合	人数	割合	人数	割合	人数	割合	人数	割合	人数	割合	人数	割合	人数	割合	人数	割合	人数	割合
0	19	31.1%	10	20.4%	10	29.4%	10	32.3%	9	60.0%	7	41.2%	3	20.0%	4	21.1%	25	43.1%	16	27.6%	7	21.2%	9	37.5%	129	31.2%
1	0	0.0%	0	0.0%	0	0.0%	0	0.0%	0	0.0%	0	0.0%	0	0.0%	0	0.0%	0	0.0%	1	1.7%	0	0.0%	0	0.0%	1	0.2%
2	0	0.0%	0	0.0%	0	0.0%	0	0.0%	0	0.0%	2	11.8%	0	0.0%	0	0.0%	1	1.7%	0	0.0%	0	0.0%	0	0.0%	3	0.7%
3	1	1.6%	0	0.0%	0	0.0%	0	0.0%	1	6.7%	0	0.0%	0	0.0%	1	5.3%	4	6.9%	0	0.0%	0	0.0%	1	4.2%	8	1.9%
4	1	1.6%	0	0.0%	2	5.9%	0	0.0%	0	0.0%	1	5.9%	0	0.0%	1	5.3%	1	1.7%	1	1.7%	1	3.0%	0	0.0%	8	1.9%
5	0	0.0%	1	2.0%	0	0.0%	3	9.7%	1	6.7%	0	0.0%	0	0.0%	1	5.3%	2	3.4%	4	6.9%	1	3.0%	1	4.2%	14	3.4%
6	4	6.6%	1	2.0%	4	11.8%	2	6.5%	0	0.0%	0	0.0%	1	6.7%	1	5.3%	2	3.4%	3	5.2%	3	9.1%	2	8.3%	23	5.6%
7	0	0.0%	1	2.0%	0	0.0%	0	0.0%	0	0.0%	0	0.0%	0	0.0%	0	0.0%	0	0.0%	1	1.7%	0	0.0%	0	0.0%	2	0.5%
8	3	4.9%	2	4.1%	1	2.9%	1	3.2%	0	0.0%	0	0.0%	0	0.0%	1	5.3%	2	3.4%	3	5.2%	1	3.0%	0	0.0%	14	3.4%
9	3	4.9%	0	0.0%	0	0.0%	0	0.0%	0	0.0%	0	0.0%	1	6.7%	0	0.0%	0	0.0%	1	1.7%	0	0.0%	1	4.2%	6	1.4%
10	5	8.2%	6	12.2%	2	5.9%	1	3.2%	0	0.0%	1	5.9%	0	0.0%	1	5.3%	2	3.4%	4	6.9%	1	3.0%	1	4.2%	24	5.8%
11	2	3.3%	3	6.1%	0	0.0%	1	3.2%	0	0.0%	0	0.0%	1	6.7%	1	5.3%	0	0.0%	0	0.0%	1	3.0%	0	0.0%	9	2.2%
12	5	8.2%	5	10.2%	2	5.9%	0	0.0%	1	6.7%	0	0.0%	0	0.0%	0	0.0%	2	3.4%	1	1.7%	5	15.2%	0	0.0%	21	5.1%
13	0	0.0%	1	2.0%	0	0.0%	1	3.2%	0	0.0%	0	0.0%	0	0.0%	0	0.0%	0	0.0%	1	1.7%	0	0.0%	1	4.2%	4	1.0%
14	5	8.2%	1	2.0%	0	0.0%	0	0.0%	0	0.0%	0	0.0%	1	6.7%	0	0.0%	0	0.0%	1	1.7%	2	6.1%	0	0.0%	10	2.4%
15	4	6.6%	4	8.2%	4	11.8%	6	19.4%	1	6.7%	1	5.9%	1	6.7%	2	10.5%	2	3.4%	3	5.2%	4	12.1%	2	8.3%	34	8.2%
16	1	1.6%	1	2.0%	1	2.9%	0	0.0%	0	0.0%	1	5.9%	1	6.7%	0	0.0%	1	1.7%	1	1.7%	3	9.1%	0	0.0%	10	2.4%
17	0	0.0%	2	4.1%	0	0.0%	0	0.0%	0	0.0%	0	0.0%	0	0.0%	0	0.0%	0	0.0%	1	1.7%	0	0.0%	0	0.0%	3	0.7%
18	1	1.6%	1	2.0%	0	0.0%	0	0.0%	0	0.0%	1	5.9%	0	0.0%	1	5.3%	1	1.7%	1	1.7%	1	3.0%	0	0.0%	7	1.7%
19	0	0.0%	0	0.0%	0	0.0%	0	0.0%	0	0.0%	1	5.9%	0	0.0%	0	0.0%	2	3.4%	1	1.7%	0	0.0%	0	0.0%	4	1.0%
20以上	7	11.5%	10	20.4%	8	23.5%	6	19.4%	2	13.3%	2	11.8%	6	40.0%	5	26.3%	11	19.0%	14	24.1%	3	9.1%	6	25.0%	80	19.3%
総計	61	100.0%	49	100.0%	34	100.0%	31	100.0%	15	100.0%	17	100.0%	15	100.0%	19	100.0%	58	100.0%	58	100.0%	33	100.0%	24	100.0%	414	100.0%

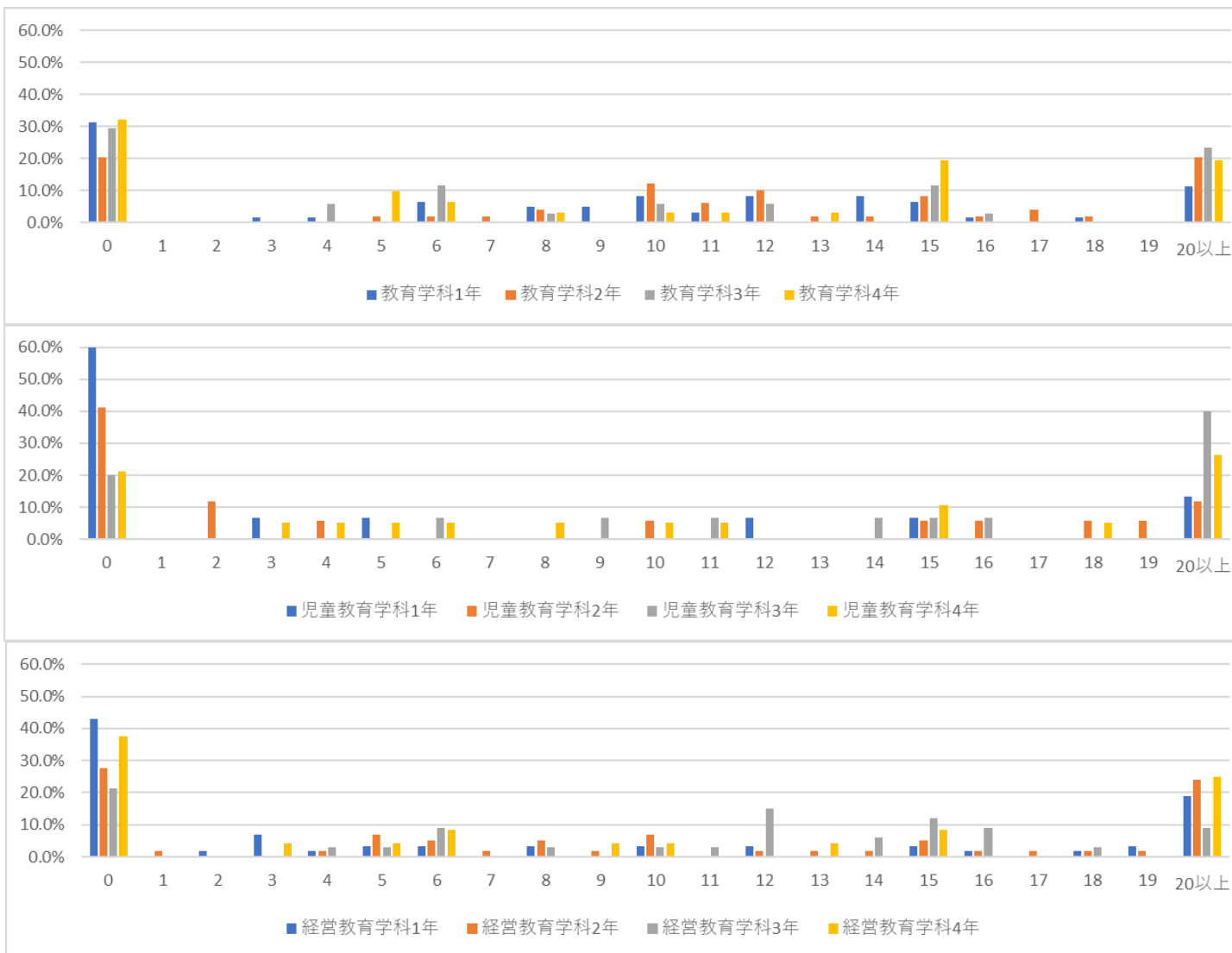

■ 項番 18 娯楽・交友（1週間・時間）

・学科学年別の1週間当たりの娯楽・交友時間

娯楽・交友 (時間)	教育学科								児童教育学科								経営教育学科								全体	
	1年		2年		3年		4年		1年		2年		3年		4年		1年		2年		3年		4年			
	人数	割合	人数	割合	人数	割合	人数	割合	人数	割合	人数	割合	人数	割合	人数	割合	人数	割合	人数	割合	人数	割合	人数	割合	人数	割合
0	8	13.1%	4	8.2%	10	29.4%	6	19.4%	3	20.0%	1	5.9%	2	13.3%	3	15.8%	17	29.3%	14	24.1%	3	9.1%	3	12.5%	74	17.9%
1	3	4.9%	0	0.0%	4	11.8%	1	3.2%	0	0.0%	1	5.9%	0	0.0%	1	5.3%	3	5.2%	2	3.4%	4	12.1%	1	4.2%	20	4.8%
2	5	8.2%	4	8.2%	5	14.7%	1	3.2%	3	20.0%	3	17.6%	1	6.7%	4	21.1%	4	6.9%	2	3.4%	1	3.0%	2	8.3%	35	8.5%
3	4	6.6%	2	4.1%	2	5.9%	2	6.5%	1	6.7%	2	11.8%	0	0.0%	1	5.3%	4	6.9%	6	10.3%	1	3.0%	2	8.3%	27	6.5%
4	6	9.8%	3	6.1%	0	0.0%	3	9.7%	0	0.0%	2	11.8%	1	6.7%	1	5.3%	1	1.7%	4	6.9%	2	6.1%	2	8.3%	25	6.0%
5	6	9.8%	3	6.1%	4	11.8%	5	16.1%	1	6.7%	1	5.9%	1	6.7%	1	5.3%	3	5.2%	5	8.6%	4	12.1%	1	4.2%	35	8.5%
6	3	4.9%	4	8.2%	0	0.0%	3	9.7%	1	6.7%	2	11.8%	0	0.0%	0	0.0%	2	3.4%	0	0.0%	2	6.1%	3	12.5%	20	4.8%
7	2	3.3%	3	6.1%	0	0.0%	0	0.0%	0	0.0%	0	0.0%	2	13.3%	1	5.3%	4	6.9%	2	3.4%	1	3.0%	2	8.3%	17	4.1%
8	2	3.3%	4	8.2%	1	2.9%	0	0.0%	0	0.0%	1	5.9%	0	0.0%	0	0.0%	3	5.2%	3	5.2%	2	6.1%	0	0.0%	16	3.9%
9	2	3.3%	0	0.0%	1	2.9%	0	0.0%	0	0.0%	0	0.0%	0	0.0%	0	0.0%	0	0.0%	0	0.0%	0	0.0%	0	0.0%	3	0.7%
10	12	19.7%	11	22.4%	4	11.8%	4	12.9%	2	13.3%	0	0.0%	4	26.7%	2	10.5%	5	8.6%	4	6.9%	6	18.2%	1	4.2%	55	13.3%
11	0	0.0%	0	0.0%	0	0.0%	0	0.0%	0	0.0%	0	0.0%	0	0.0%	0	0.0%	0	0.0%	0	0.0%	0	0.0%	0	0.0%	0	0.0%
12	0	0.0%	2	4.1%	0	0.0%	0	0.0%	0	0.0%	0	0.0%	0	0.0%	0	0.0%	1	1.7%	1	1.7%	0	0.0%	0	0.0%	4	1.0%
13	0	0.0%	0	0.0%	0	0.0%	1	3.2%	0	0.0%	0	0.0%	0	0.0%	0	0.0%	0	0.0%	1	1.7%	0	0.0%	0	0.0%	2	0.5%
14	1	1.6%	1	2.0%	0	0.0%	0	0.0%	0	0.0%	0	0.0%	0	0.0%	0	0.0%	0	0.0%	0	0.0%	1	3.0%	0	0.0%	3	0.7%
15	1	1.6%	1	2.0%	1	2.9%	1	3.2%	2	13.3%	0	0.0%	1	6.7%	1	5.3%	1	1.7%	2	3.4%	0	0.0%	1	4.2%	12	2.9%
16	0	0.0%	0	0.0%	0	0.0%	0	0.0%	0	0.0%	0	0.0%	0	0.0%	0	0.0%	0	0.0%	1	1.7%	0	0.0%	0	0.0%	1	0.2%
17	0	0.0%	0	0.0%	0	0.0%	0	0.0%	0	0.0%	0	0.0%	0	0.0%	0	0.0%	0	0.0%	0	0.0%	0	0.0%	0	0.0%	0	0.0%
18	0	0.0%	0	0.0%	0	0.0%	0	0.0%	0	0.0%	0	0.0%	0	0.0%	0	0.0%	0	0.0%	0	0.0%	0	0.0%	1	4.2%	1	0.2%
19	1	1.6%	0	0.0%	0	0.0%	0	0.0%	0	0.0%	0	0.0%	0	0.0%	1	5.3%	0	0.0%	0	0.0%	0	0.0%	0	0.0%	2	0.5%
20以上	5	8.2%	7	14.3%	2	5.9%	4	12.9%	2	13.3%	4	23.5%	3	20.0%	3	15.8%	10	17.2%	11	19.0%	6	18.2%	5	20.8%	62	15.0%
総計	61	100.0%	49	100.0%	34	100.0%	31	100.0%	15	100.0%	17	100.0%	15	100.0%	19	100.0%	58	100.0%	58	100.0%	33	100.0%	24	100.0%	414	100.0%

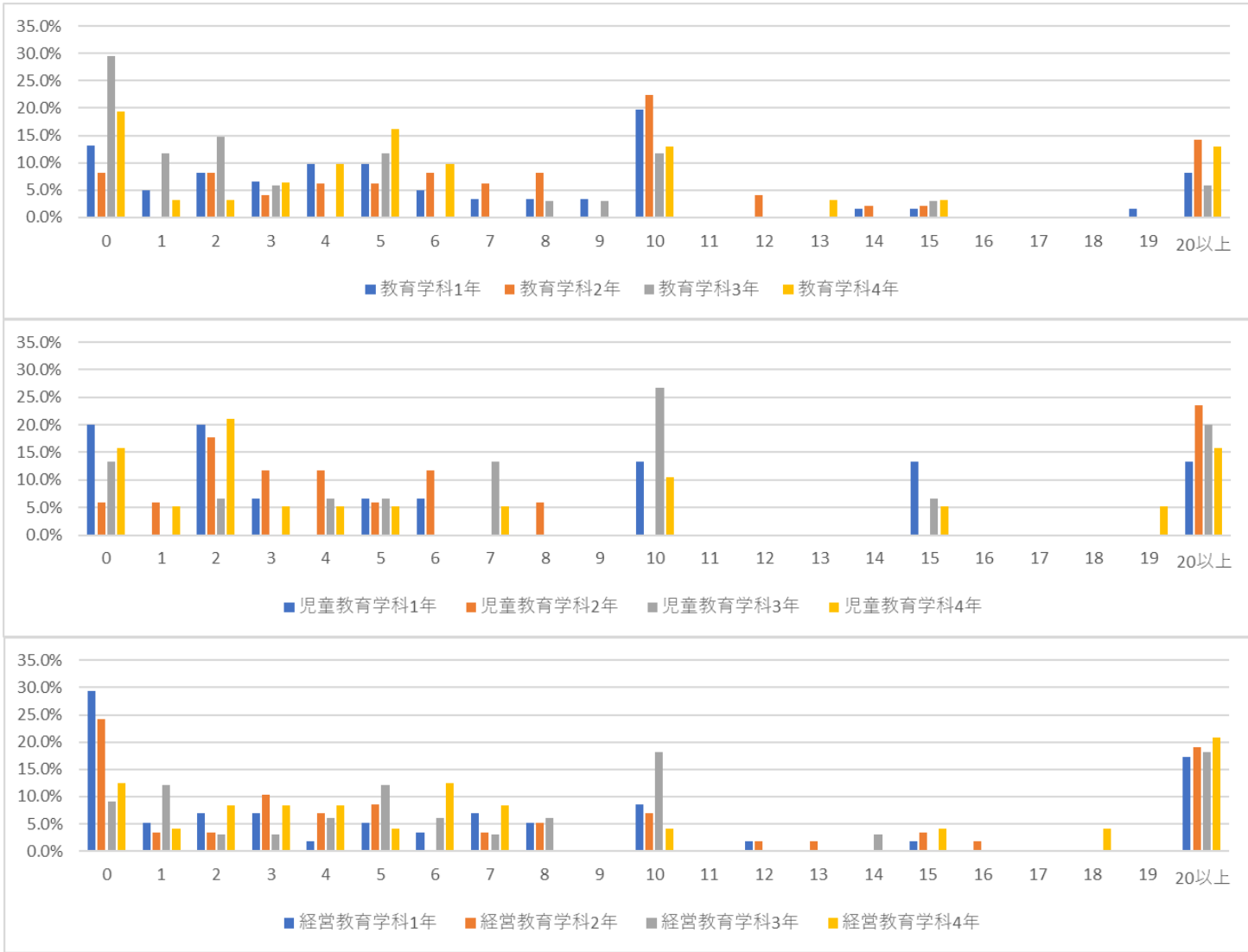

■ 項番 19 良い成績の獲得意識

・学科学年別の良い成績の獲得意識

良い成績の獲得意識	教育学科								児童教育学科								経営教育学科								全体	
	1年		2年		3年		4年		1年		2年		3年		4年		1年		2年		3年		4年			
	人数	割合	人数	割合	人数	割合	人数	割合	人数	割合	人数	割合	人数	割合	人数	割合	人数	割合	人数	割合	人数	割合	人数	割合	人数	割合
全くない	1	1.6%	2	4.1%		0.0%	1	3.2%		0.0%	1	5.9%	1	6.7%		0.0%	1	1.7%		0.0%	1	3.0%		0.0%	8	1.9%
あまりない	2	3.3%	3	6.1%	1	2.9%	3	9.7%	1	6.7%	1	5.9%	1	6.7%		0.0%	1	1.7%	1	1.8%	1	3.0%	4	16.7%	19	4.6%
どちらとも言えない	6	9.8%	4	8.2%	2	5.9%	5	16.1%	2	13.3%	2	11.8%	2	13.3%	1	5.3%	8	13.8%	7	12.3%	6	18.2%	6	25.0%	51	12.3%
少しある	19	31.1%	17	34.7%	11	32.4%	12	38.7%	5	33.3%	5	29.4%	4	26.7%	7	36.8%	18	31.0%	19	33.3%	8	24.2%	4	16.7%	129	31.2%
大いにある	33	54.1%	23	46.9%	20	58.8%	10	32.3%	7	46.7%	8	47.1%	7	46.7%	11	57.9%	30	51.7%	30	52.6%	17	51.5%	10	41.7%	206	49.9%
総計	61	100%	49	100%	34	100%	31	100%	15	100%	17	100%	15	100%	19	100%	58	100%	57	100%	33	100%	24	100%	413	100%

不明/未回答3件除く

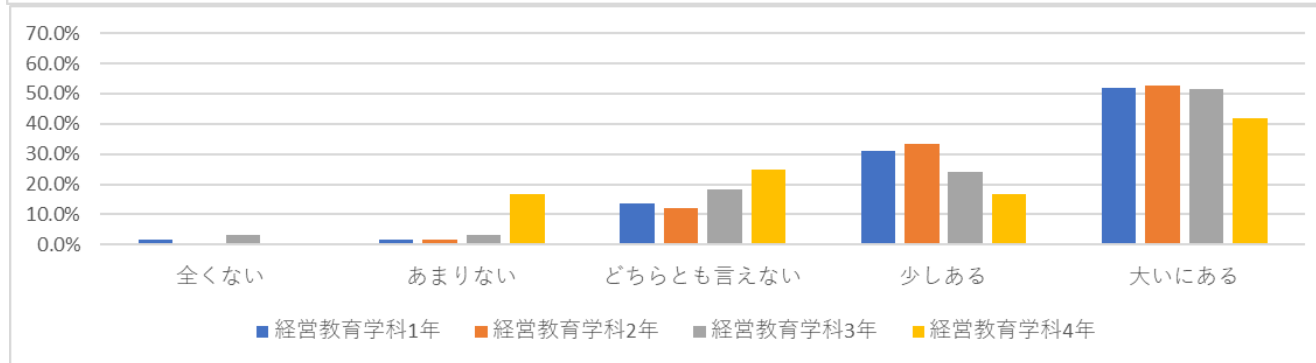
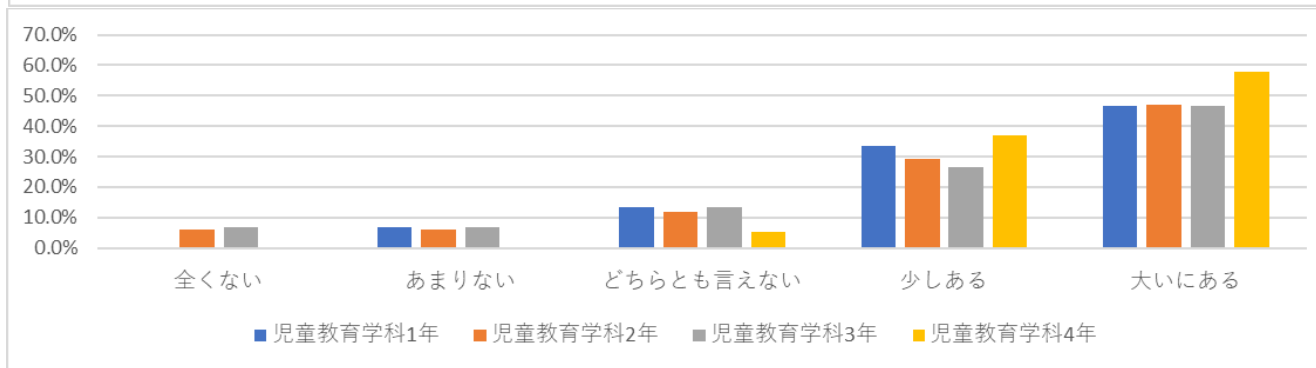
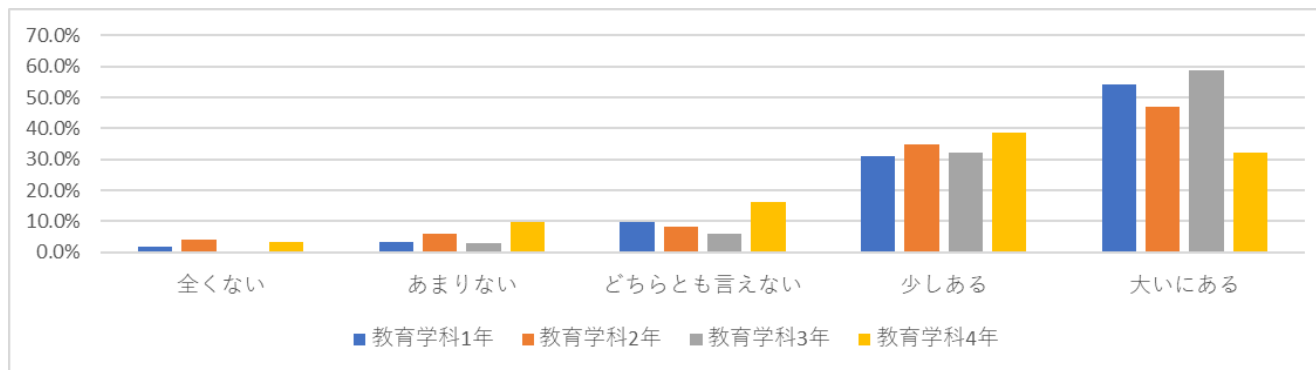

■ 項番 20 授業内容の理解
 ・ 学科学年別の授業内容の理解

授業内容の理解	教育学科								児童教育学科								経営教育学科								全体	
	1年		2年		3年		4年		1年		2年		3年		4年		1年		2年		3年		4年			
	人数	割合	人数	割合	人数	割合	人数	割合	人数	割合	人数	割合	人数	割合	人数	割合	人数	割合	人数	割合	人数	割合	人数	割合	人数	割合
全くできていない	3	5.0%	2	4.1%	0	0.0%	1	3.3%	0	0.0%	1	5.9%	0	0.0%	0	0.0%	1	1.7%	0	0.0%	0	0.0%	0	0.0%	8	2.0%
あまりできていない	7	11.7%	3	6.1%	4	11.8%	1	3.3%	2	13.3%	0	0.0%	1	6.7%	2	10.5%	10	17.2%	2	3.6%	1	3.0%	1	4.2%	34	8.3%
どちらともいえない	23	38.3%	9	18.4%	9	26.5%	7	23.3%	8	53.3%	3	17.6%	3	20.0%	2	10.5%	12	20.7%	12	21.4%	6	18.2%	8	33.3%	102	24.9%
少しできている	21	35.0%	29	59.2%	16	47.1%	17	56.7%	4	26.7%	8	47.1%	6	40.0%	10	52.6%	23	39.7%	32	57.1%	20	60.6%	8	33.3%	194	47.3%
大いできている	6	10.0%	6	12.2%	5	14.7%	4	13.3%	1	6.7%	5	29.4%	5	33.3%	5	26.3%	12	20.7%	10	17.9%	6	18.2%	7	29.2%	72	17.6%
総計	60	100%	49	100%	34	100%	30	100%	15	100%	17	100%	15	100%	19	100%	58	100%	56	100%	33	100%	24	100%	410	100%

不明/未回答6件除く

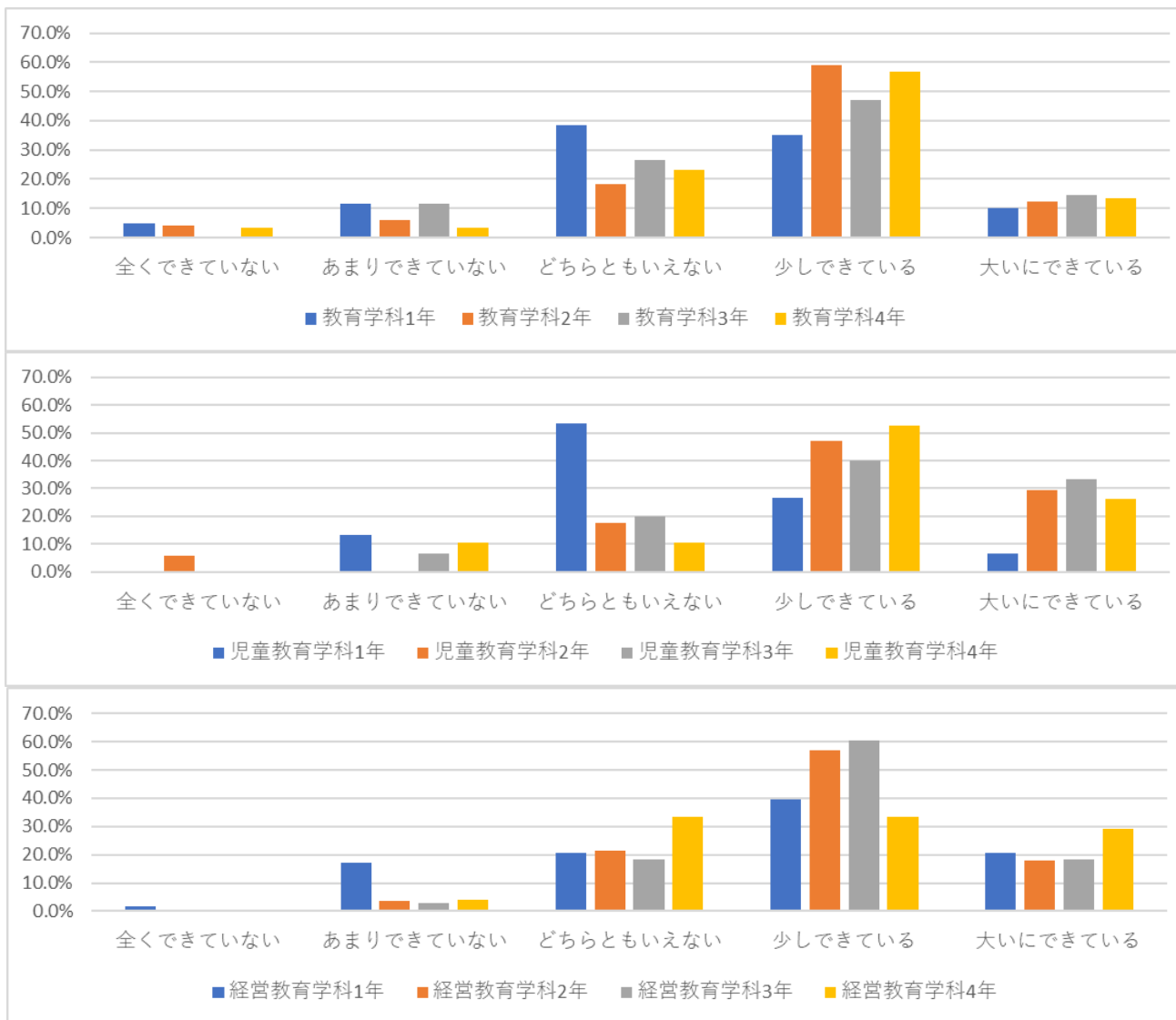

■ 項番 21 授業内容への興味関心
 ・学科学年別の授業内容への興味関心

授業内容への 興味関心	教育学科								児童教育学科								経営教育学科								全体	
	1年		2年		3年		4年		1年		2年		3年		4年		1年		2年		3年		4年			
	人数	割合	人数	割合	人数	割合	人数	割合	人数	割合	人数	割合	人数	割合	人数	割合	人数	割合	人数	割合	人数	割合	人数	割合	人数	割合
全くない	3	5.0%	2	4.1%	0	0.0%	1	3.3%	0	0.0%	1	5.9%	0	0.0%	0	0.0%	1	1.7%	0	0.0%	0	0.0%	0	0.0%	8	2.0%
あまりない	7	11.7%	3	6.1%	4	11.8%	1	3.3%	2	13.3%	0	0.0%	1	6.7%	2	10.5%	10	17.2%	2	3.6%	1	3.0%	1	4.2%	34	8.3%
どちらともいえない	23	38.3%	9	18.4%	9	26.5%	7	23.3%	8	53.3%	3	17.6%	3	20.0%	2	10.5%	12	20.7%	12	21.4%	6	18.2%	8	33.3%	102	24.9%
少しある	21	35.0%	29	59.2%	16	47.1%	17	56.7%	4	26.7%	8	47.1%	6	40.0%	10	52.6%	23	39.7%	32	57.1%	20	60.6%	8	33.3%	194	47.3%
大いにある	6	10.0%	6	12.2%	5	14.7%	4	13.3%	1	6.7%	5	29.4%	5	33.3%	5	26.3%	12	20.7%	10	17.9%	6	18.2%	7	29.2%	72	17.6%
総計	60	100%	49	100%	34	100%	30	100%	15	100%	17	100%	15	100%	19	100%	58	100%	56	100%	33	100%	24	100%	410	100%

不明/未回答6件除く

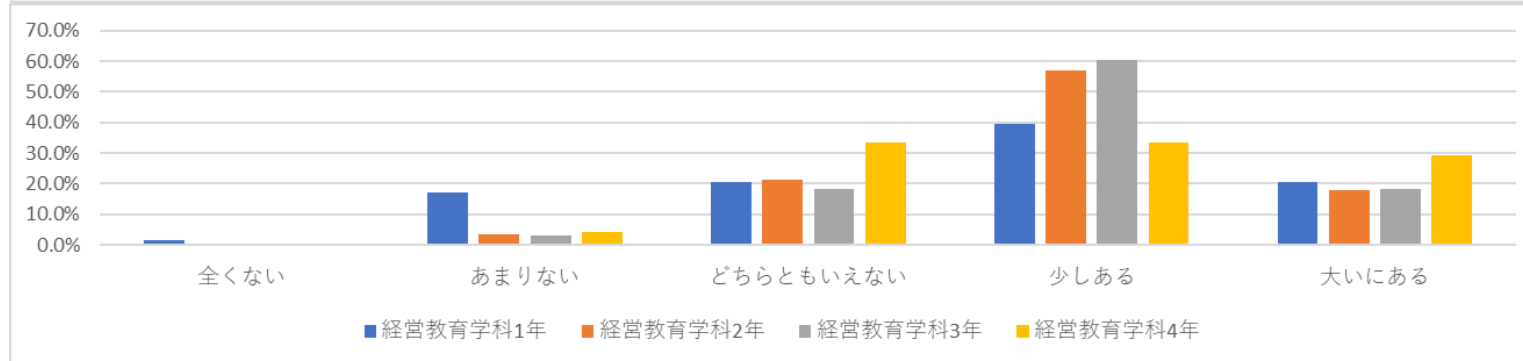
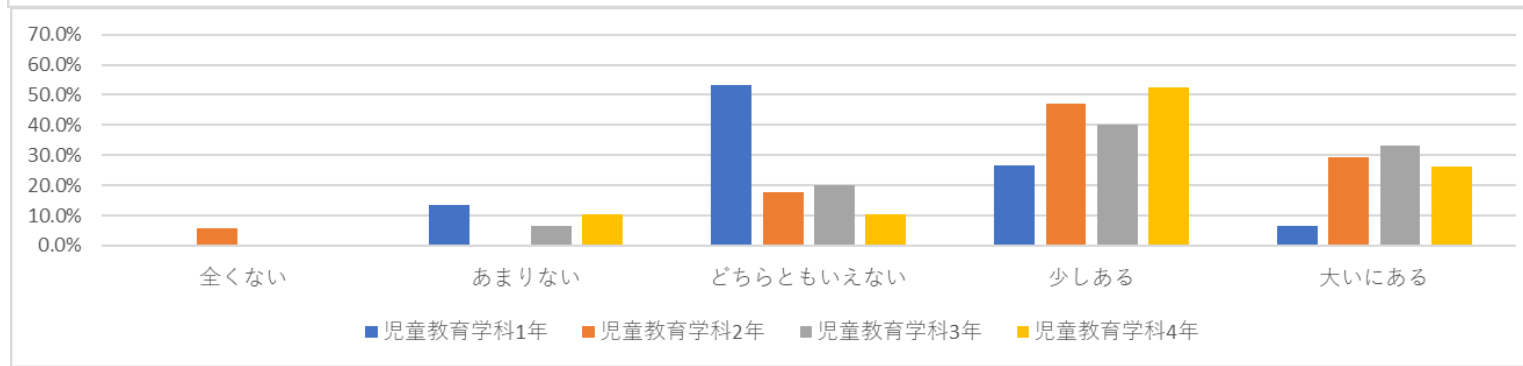
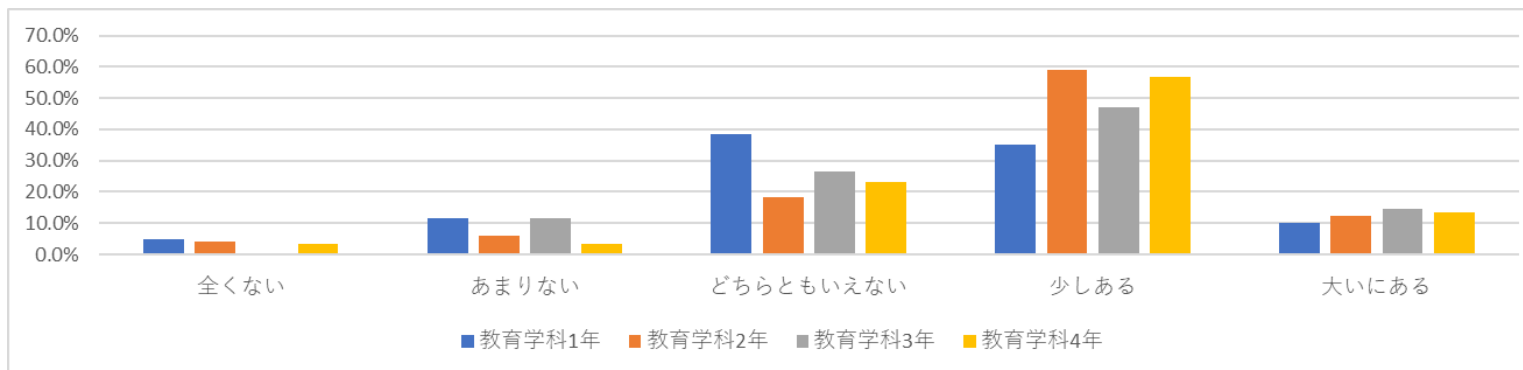

■ 番 22 授業に必要な予習・復習の取り組み
 ・学科学年別の授業に必要な予習・復習の取り組み

授業の予習・復習	教育学科								児童教育学科								経営教育学科								全体	
	1年		2年		3年		4年		1年		2年		3年		4年		1年		2年		3年		4年			
	人数	割合	人数	割合	人数	割合	人数	割合	人数	割合	人数	割合	人数	割合	人数	割合	人数	割合	人数	割合	人数	割合	人数	割合	人数	割合
全くできてない	12	20.3%	8	16.3%	4	12.1%	4	13.8%	3	20.0%	3	17.6%	1	7.1%	1	5.3%	8	13.8%	8	14.3%	4	12.1%	5	20.8%	61	15.0%
あまりできていない	18	30.5%	13	26.5%	11	33.3%	4	13.8%	3	20.0%	3	17.6%	2	14.3%	5	26.3%	12	20.7%	5	8.9%	6	18.2%	3	12.5%	85	20.9%
どちらともいえない	14	23.7%	16	32.7%	10	30.3%	9	31.0%	5	33.3%	7	41.2%	4	28.6%	5	26.3%	15	25.9%	11	19.6%	10	30.3%	8	33.3%	114	28.1%
少しできている	13	22.0%	10	20.4%	5	15.2%	9	31.0%	3	20.0%	3	17.6%	5	35.7%	7	36.8%	18	31.0%	22	39.3%	7	21.2%	5	20.8%	107	26.4%
良くできている	2	3.4%	2	4.1%	3	9.1%	3	10.3%	1	6.7%	1	5.9%	2	14.3%	1	5.3%	5	8.6%	10	17.9%	6	18.2%	3	12.5%	39	9.6%
総計	59	100%	49	100%	33	100%	29	100%	15	100%	17	100%	14	100%	19	100%	58	100%	56	100%	33	100%	24	100%	406	100%

不明/未回答10件除く

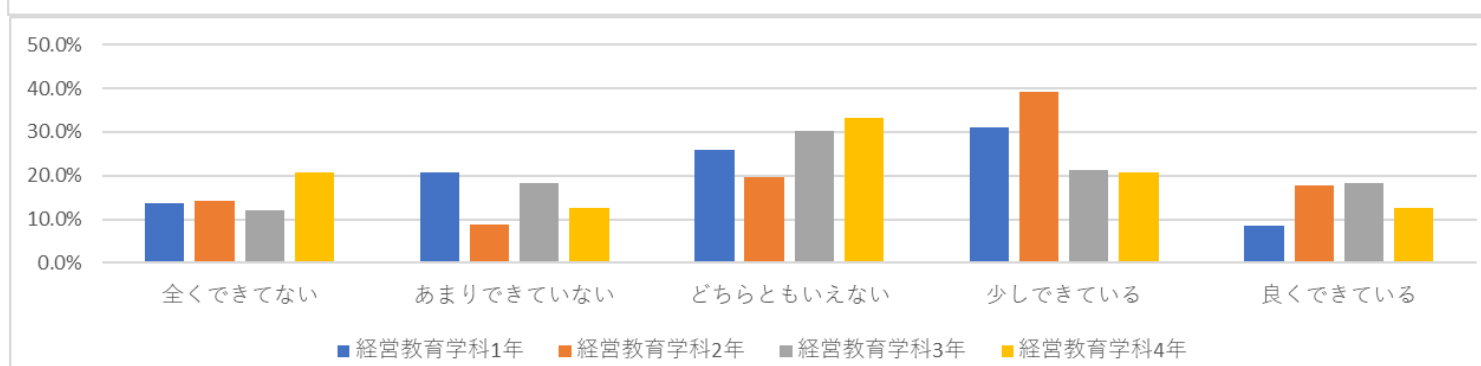
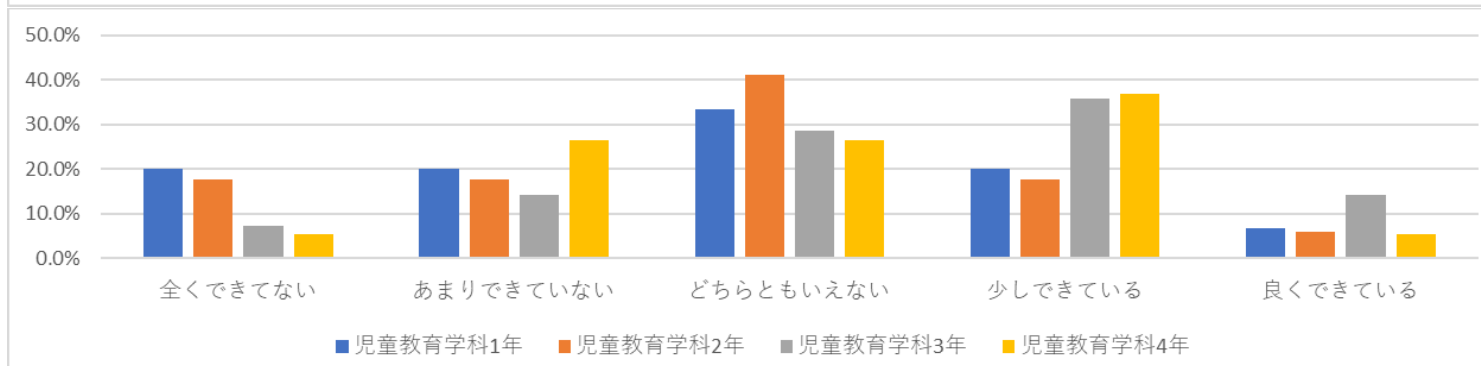
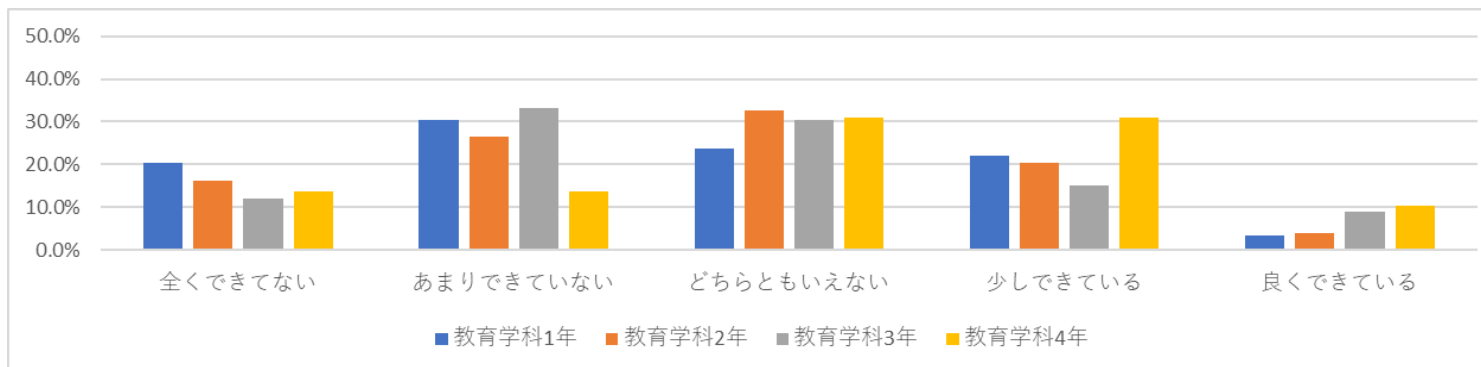

■ 項番 23 授業への積極的参画

・学科学年別の授業への積極的参画

授業への 積極的参画	教育学科								児童教育学科								経営教育学科								全体	
	1年		2年		3年		4年		1年		2年		3年		4年		1年		2年		3年		4年			
	人数	割合	人数	割合	人数	割合	人数	割合	人数	割合	人数	割合	人数	割合	人数	割合	人数	割合	人数	割合	人数	割合	人数	割合	人数	割合
全くできてない	2	3.4%	1	2.0%	0	0.0%	1	3.3%	1	6.7%	1	5.9%	0	0.0%	0	0.0%	1	1.7%	1	1.8%	1	3.1%	1	4.2%	10	2.5%
あまりできていない	4	6.9%	8	16.3%	4	11.8%	1	3.3%	2	13.3%	1	5.9%	0	0.0%	2	10.5%	4	6.9%	4	7.0%	2	6.3%	2	8.3%	34	8.3%
どちらともいえない	14	24.1%	8	16.3%	9	26.5%	9	30.0%	5	33.3%	5	29.4%	5	33.3%	3	15.8%	13	22.4%	11	19.3%	6	18.8%	9	37.5%	97	23.8%
少しできている	20	34.5%	14	28.6%	10	29.4%	12	40.0%	5	33.3%	7	41.2%	3	20.0%	5	26.3%	15	25.9%	18	31.6%	8	25.0%	3	12.5%	120	29.4%
良くできている	18	31.0%	18	36.7%	11	32.4%	7	23.3%	2	13.3%	3	17.6%	7	46.7%	9	47.4%	25	43.1%	23	40.4%	15	46.9%	9	37.5%	147	36.0%
総計	58	100%	49	100%	34	100%	30	100%	15	100%	17	100%	15	100%	19	100%	58	100%	57	100%	32	100%	24	100%	408	100%

不明/未回答8件除く



■ 項番 24 授業の疑問点の主な解消法

・ 授業の疑問点の主な解消法

授業の疑問点の 解決方法	教育学科								児童教育学科								経営教育学科								全体	
	1年		2年		3年		4年		1年		2年		3年		4年		1年		2年		3年		4年			
	人数	割合	人数	割合	人数	割合	人数	割合	人数	割合	人数	割合	人数	割合	人数	割合	人数	割合	人数	割合	人数	割合	人数	割合	人数	割合
全くない	6	10.2%	5	10.2%	0	0.0%	3	10.3%	0	0.0%	3	17.6%	1	6.7%	0	0.0%	8	14.0%	5	8.8%	3	9.1%	2	8.7%	36	8.8%
あまりない	8	13.6%	5	10.2%	7	20.6%	2	6.9%	2	13.3%	3	17.6%	1	6.7%	1	5.3%	13	22.8%	7	12.3%	2	6.1%	3	13.0%	54	13.3%
どちらともいえない	21	35.6%	16	32.7%	7	20.6%	10	34.5%	5	33.3%	5	29.4%	2	13.3%	6	31.6%	21	36.8%	12	21.1%	10	30.3%	6	26.1%	121	29.7%
少しある	17	28.8%	18	36.7%	14	41.2%	11	37.9%	7	46.7%	4	23.5%	5	33.3%	8	42.1%	11	19.3%	18	31.6%	10	30.3%	7	30.4%	130	31.9%
十分な解消方法がある	7	11.9%	5	10.2%	6	17.6%	3	10.3%	1	6.7%	2	11.8%	6	40.0%	4	21.1%	4	7.0%	15	26.3%	8	24.2%	5	21.7%	66	16.2%
総計	59	100%	49	100%	34	100%	29	100%	15	100%	17	100%	15	100%	19	100%	57	100%	57	100%	33	100%	23	100%	407	100%

不明/未回答9件除く

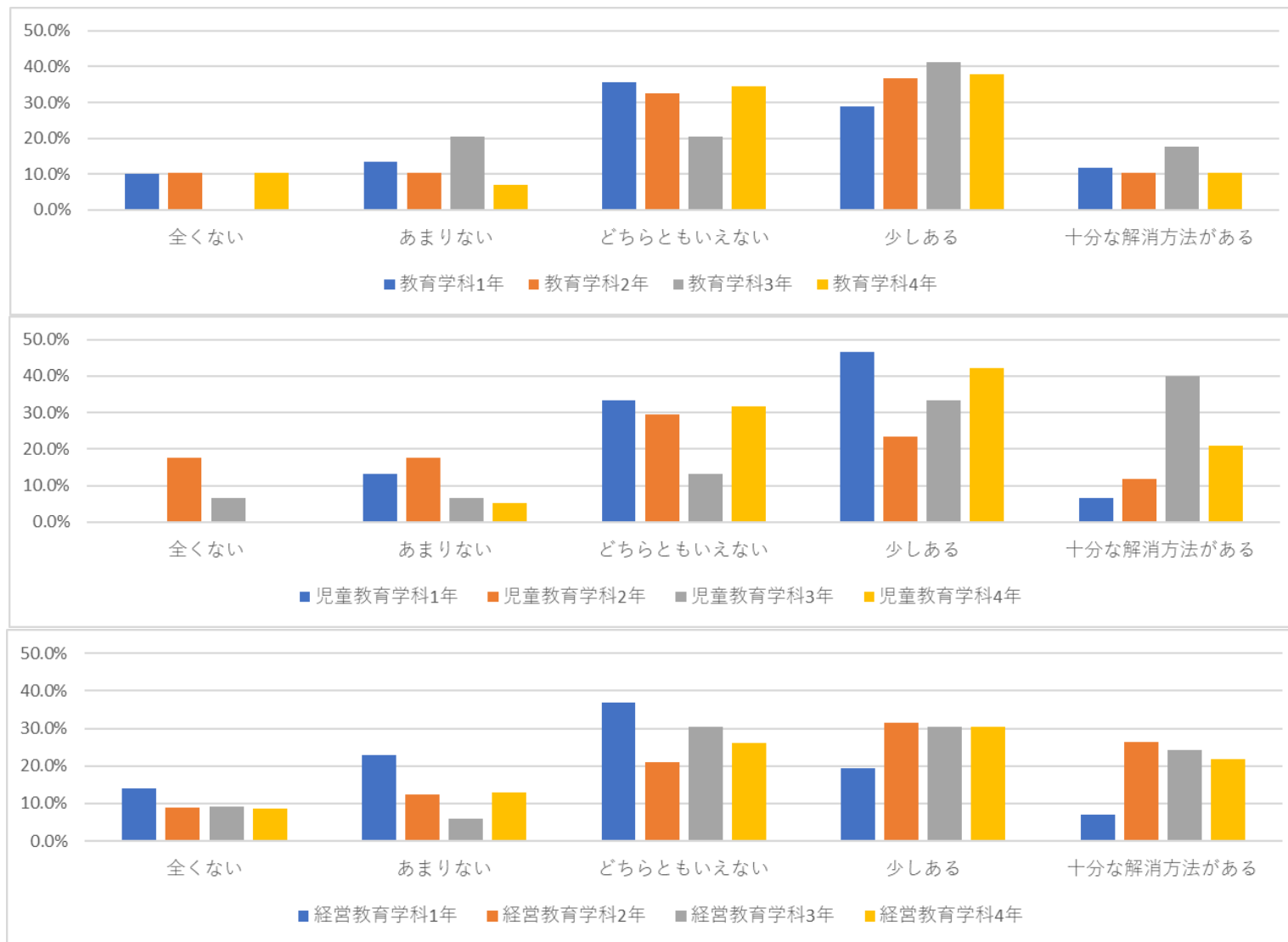

■ 項番 25 卒業後の目標の不安

・学科学年別の卒業の目標の不安

卒業の目標の不安	教育学科								児童教育学科								経営教育学科								全体	
	1年		2年		3年		4年		1年		2年		3年		4年		1年		2年		3年		4年			
	人数	割合	人数	割合	人数	割合	人数	割合	人数	割合	人数	割合	人数	割合	人数	割合	人数	割合	人数	割合	人数	割合	人数	割合	人数	割合
全くない	6	10.2%	3	6.1%	2	5.9%	4	12.9%	0	0.0%	4	23.5%	1	6.7%	2	10.5%	6	10.3%	2	3.5%	1	3.0%	2	8.3%	33	8.0%
あまりない	10	16.9%	4	8.2%	5	14.7%	4	12.9%	1	6.7%	2	11.8%	0	0.0%	1	5.3%	12	20.7%	13	22.8%	2	6.1%	1	4.2%	55	13.4%
どちらともいえない	9	15.3%	8	16.3%	3	8.8%	7	22.6%	1	6.7%	6	35.3%	4	26.7%	4	21.1%	11	19.0%	10	17.5%	13	39.4%	3	12.5%	79	19.2%
少しある	19	32.2%	21	42.9%	15	44.1%	11	35.5%	6	40.0%	2	11.8%	7	46.7%	5	26.3%	15	25.9%	22	38.6%	6	18.2%	6	25.0%	135	32.8%
大いにある	15	25.4%	13	26.5%	9	26.5%	5	16.1%	7	46.7%	3	17.6%	3	20.0%	7	36.8%	14	24.1%	10	17.5%	11	33.3%	12	50.0%	109	26.5%
総計	59	100%	49	100%	34	100%	31	100%	15	100%	17	100%	15	100%	19	100%	58	100%	57	100%	33	100%	24	100%	411	100%

不明/未回答5件除く



■ 項番 26 希望の就職先や進学先の不安
 ・学科学年別の希望の就職先や進学先の不安

就職先や進学先の不安	教育学科								児童教育学科								経営教育学科								全体	
	1年		2年		3年		4年		1年		2年		3年		4年		1年		2年		3年		4年			
	人数	割合	人数	割合	人数	割合	人数	割合	人数	割合	人数	割合	人数	割合	人数	割合	人数	割合	人数	割合	人数	割合	人数	割合	人数	割合
全くない	4	6.8%	4	8.3%	1	2.9%	3	9.7%	0	0.0%	4	23.5%	0	0.0%	2	10.5%	4	6.9%	3	5.3%	1	3.0%	6	26.1%	32	7.8%
あまりない	9	15.3%	5	10.4%	6	17.6%	5	16.1%	0	0.0%	4	23.5%	2	13.3%	3	15.8%	9	15.5%	9	15.8%	0	0.0%	0	0.0%	52	12.7%
どちらともいえない	16	27.1%	6	12.5%	9	26.5%	5	16.1%	3	20.0%	3	17.6%	0	0.0%	7	36.8%	8	13.8%	10	17.5%	11	33.3%	2	8.7%	80	19.6%
少しある	23	39.0%	18	37.5%	9	26.5%	12	38.7%	6	40.0%	5	29.4%	8	53.3%	2	10.5%	24	41.4%	22	38.6%	7	21.2%	7	30.4%	143	35.0%
大いにある	7	11.9%	15	31.3%	9	26.5%	6	19.4%	6	40.0%	1	5.9%	5	33.3%	5	26.3%	13	22.4%	13	22.8%	14	42.4%	8	34.8%	102	24.9%
総計	59	100%	48	100%	34	100%	31	100%	15	100%	17	100%	15	100%	19	100%	58	100%	57	100%	33	100%	23	100%	409	100%

不明/未回答7件除く

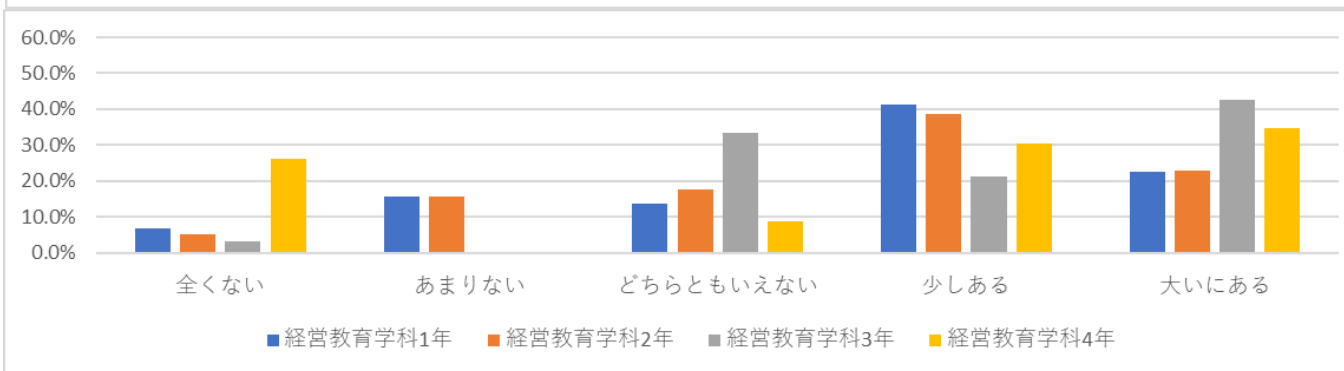
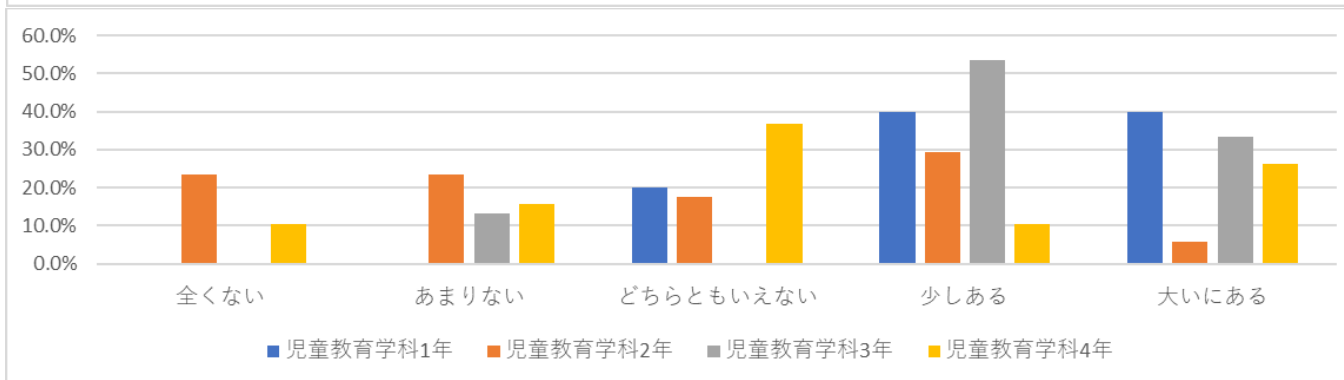
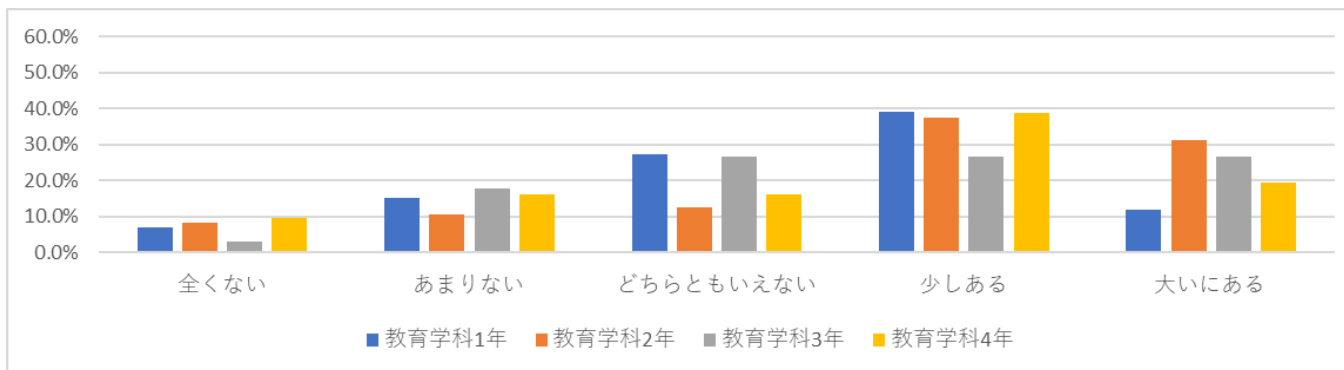

■ 項番 27 学業費用などの経済的な不安
 ・ 学科学年別の学業費用などの経済的な不安

学業費用などの 経済的な不安	教育学科								児童教育学科								経営教育学科								全体	
	1年		2年		3年		4年		1年		2年		3年		4年		1年		2年		3年		4年			
	人数	割合	人数	割合	人数	割合	人数	割合	人数	割合	人数	割合	人数	割合	人数	割合	人数	割合	人数	割合	人数	割合	人数	割合	人数	割合
全くない	8	13.6%	10	20.4%	2	5.9%	6	19.4%	1	6.7%	4	23.5%	2	13.3%	3	15.8%	12	21.1%	6	10.5%	2	6.1%	5	20.8%	61	14.9%
あまりない	12	20.3%	7	14.3%	4	11.8%		0.0%	3	20.0%	1	5.9%	2	13.3%	6	31.6%	13	22.8%	16	28.1%	4	12.1%	2	8.3%	70	17.1%
どちらともいえない	14	23.7%	9	18.4%	13	38.2%	9	29.0%	1	6.7%	4	23.5%	4	26.7%	3	15.8%	15	26.3%	14	24.6%	9	27.3%	5	20.8%	100	24.4%
少しある	12	20.3%	15	30.6%	11	32.4%	13	41.9%	8	53.3%	5	29.4%	3	20.0%	3	15.8%	12	21.1%	14	24.6%	10	30.3%	4	16.7%	110	26.8%
大いにある	13	22.0%	8	16.3%	4	11.8%	3	9.7%	2	13.3%	3	17.6%	4	26.7%	4	21.1%	5	8.8%	7	12.3%	8	24.2%	8	33.3%	69	16.8%
総計	59	100%	49	100%	34	100%	31	100%	15	100%	17	100%	15	100%	19	100%	57	100%	57	100%	33	100%	24	100%	410	100%

不明/未回答6件除く

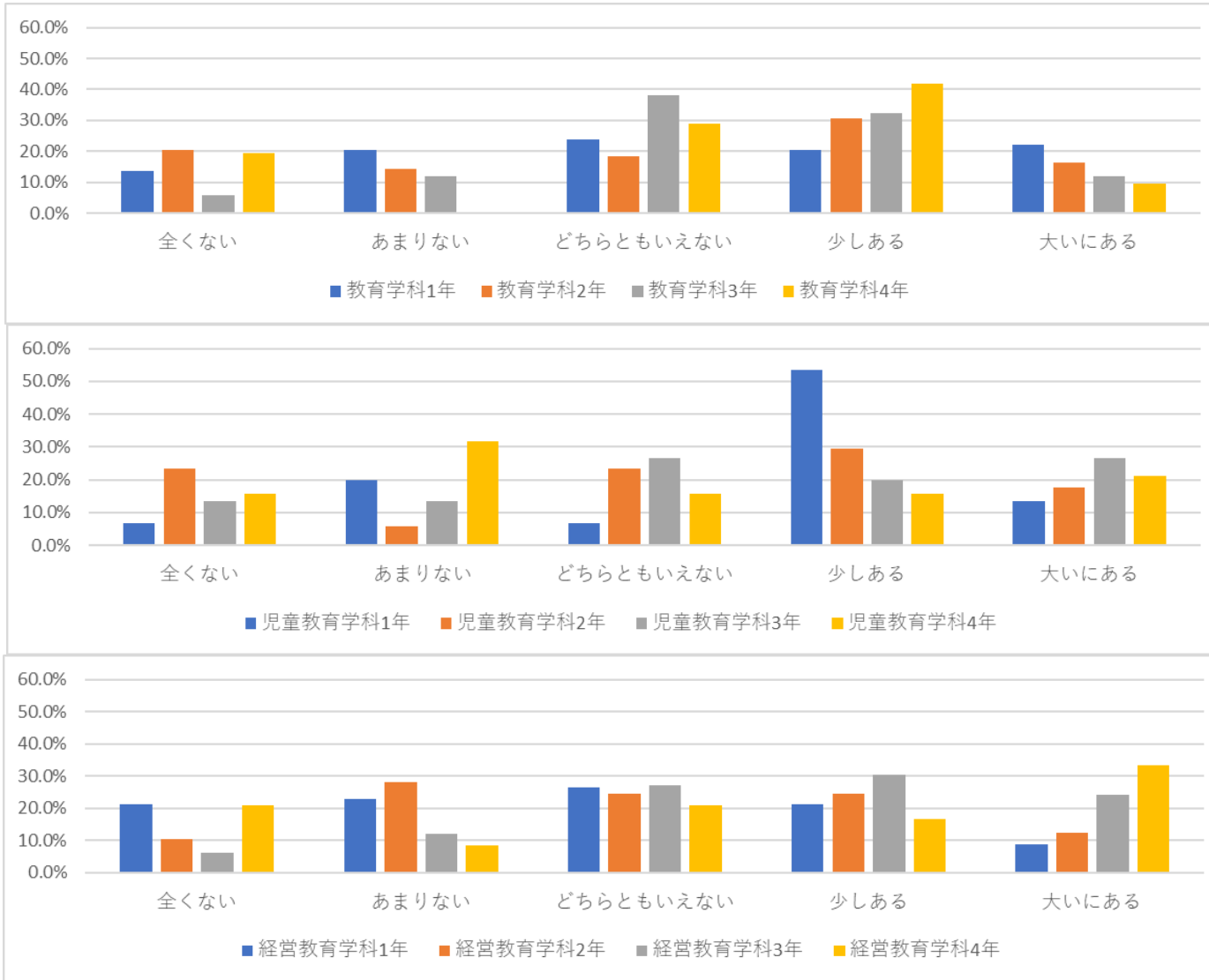

■ 項番 28 友人関係の悩み
 ・ 学科学年別の友人関係の悩み

友人関係の悩み	教育学科								児童教育学科								経営教育学科								全体	
	1年		2年		3年		4年		1年		2年		3年		4年		1年		2年		3年		4年			
	人数	割合	人数	割合	人数	割合	人数	割合	人数	割合	人数	割合	人数	割合	人数	割合	人数	割合	人数	割合	人数	割合	人数	割合	人数	割合
全くない	37	62.7%	31	63.3%	16	47.1%	20	64.5%	7	46.7%	10	58.8%	6	40.0%	8	42.1%	29	50.9%	19	33.3%	13	39.4%	14	58.3%	210	51.2%
あまりない	12	20.3%	13	26.5%	8	23.5%	7	22.6%	3	20.0%	2	11.8%	2	13.3%	3	15.8%	14	24.6%	14	24.6%	3	9.1%	3	12.5%	84	20.5%
どちらともいえない	5	8.5%	2	4.1%	6	17.6%	3	9.7%	2	13.3%	4	23.5%	4	26.7%	2	10.5%	9	15.8%	11	19.3%	6	18.2%	1	4.2%	55	13.4%
少しある	5	8.5%	3	6.1%	4	11.8%	1	3.2%	3	20.0%	1	5.9%	3	20.0%	6	31.6%	2	3.5%	12	21.1%	6	18.2%	2	8.3%	48	11.7%
大いにある		0.0%		0.0%		0.0%		0.0%		0.0%		0.0%		0.0%		0.0%	3	5.3%	1	1.8%	5	15.2%	4	16.7%	13	3.2%
総計	59	100%	49	100%	34	100%	31	100%	15	100%	17	100%	15	100%	19	100%	57	100%	57	100%	33	100%	24	100%	410	100%

不明/未回答6件除く

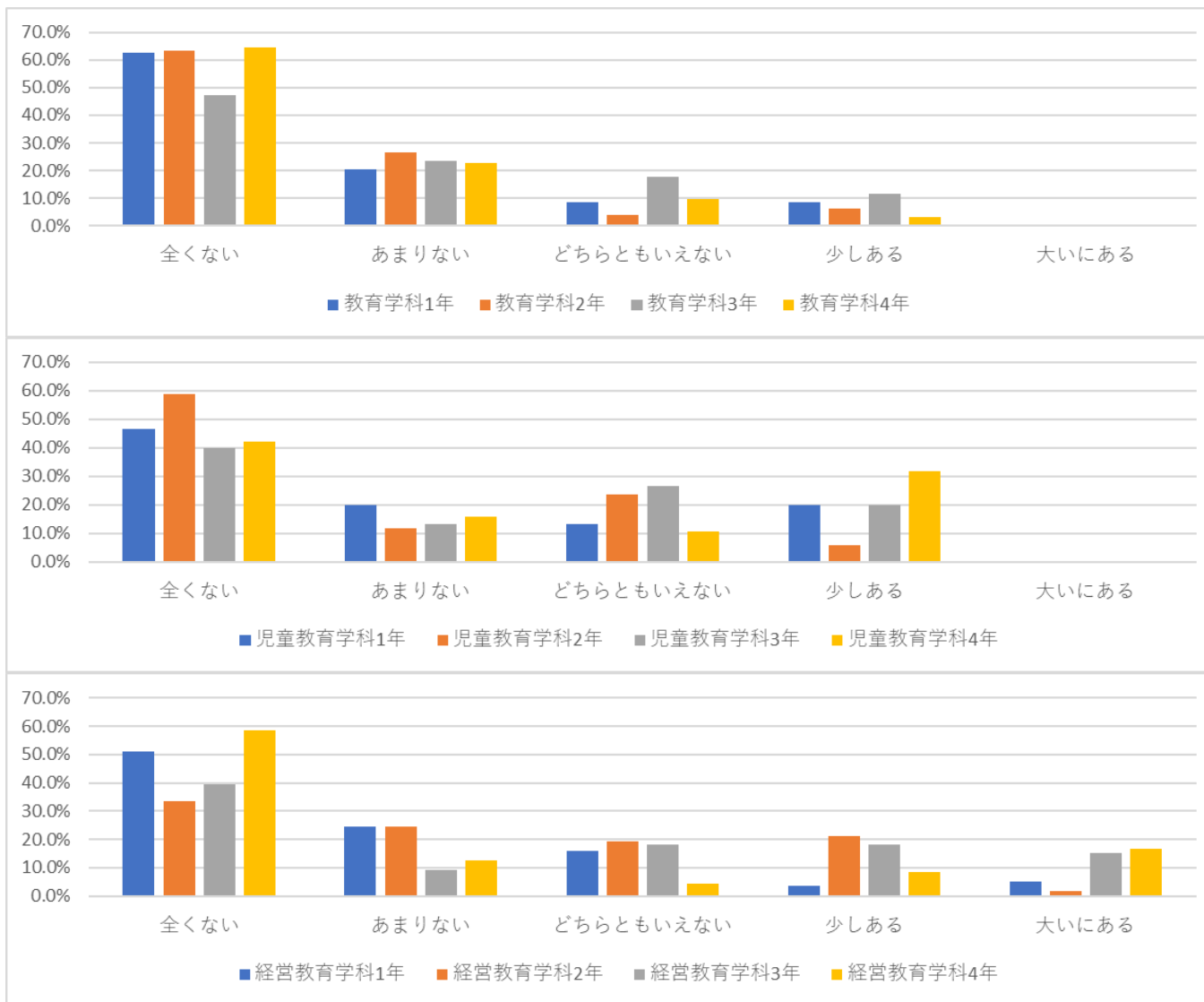

■ 項番 29 一般教養

・学科学年別の一般教養（大学までの勉強）

一般教養	教育学科								児童教育学科								経営教育学科								全体	
	1年		2年		3年		4年		1年		2年		3年		4年		1年		2年		3年		4年			
	人数	割合	人数	割合	人数	割合	人数	割合	人数	割合	人数	割合	人数	割合	人数	割合	人数	割合	人数	割合	人数	割合	人数	割合	人数	割合
全く身につけていない	3	5.1%	2	4.1%	0	0.0%	0	0.0%	1	6.7%	1	5.9%	1	6.7%	0	0.0%	2	3.4%	3	5.4%	0	0.0%	2	8.3%	15	3.7%
あまり身につけていない	12	20.3%	5	10.2%	3	8.8%	7	22.6%	2	13.3%	2	11.8%	1	6.7%	3	15.8%	5	8.6%	6	10.7%	6	18.2%	3	12.5%	55	13.4%
どちらともいえない	13	22.0%	13	26.5%	20	58.8%	8	25.8%	6	40.0%	7	41.2%	7	46.7%	8	42.1%	18	31.0%	17	30.4%	7	21.2%	7	29.2%	131	32.0%
少し身につけている	26	44.1%	22	44.9%	9	26.5%	11	35.5%	5	33.3%	6	35.3%	5	33.3%	5	26.3%	25	43.1%	25	44.6%	16	48.5%	10	41.7%	165	40.2%
大いに身につけている	5	8.5%	7	14.3%	2	5.9%	5	16.1%	1	6.7%	1	5.9%	1	6.7%	3	15.8%	8	13.8%	5	8.9%	4	12.1%	2	8.3%	44	10.7%
総計	59	100%	49	100%	34	100%	31	100%	15	100%	17	100%	15	100%	19	100%	58	100%	56	100%	33	100%	24	100%	410	100%

不明/未回答6件除く

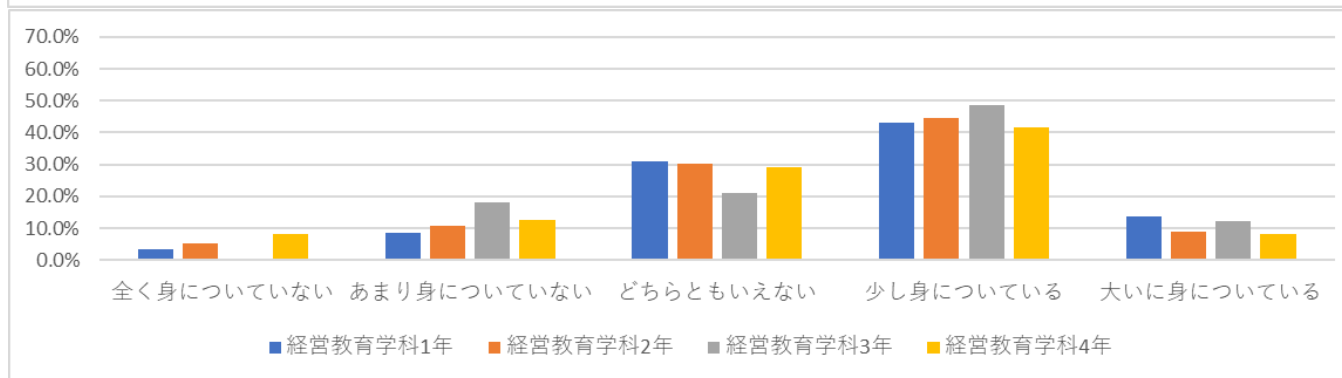
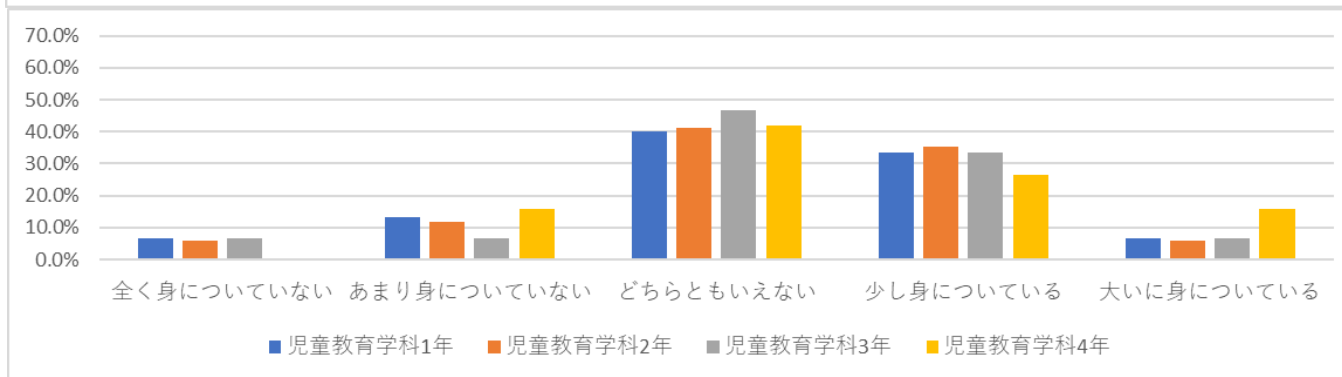
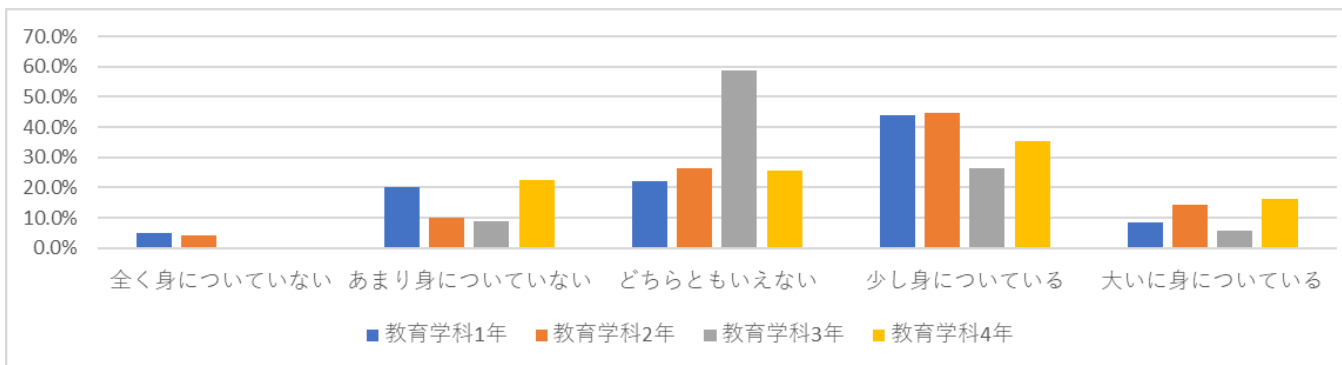

■ 項番 30 専門教養（大学での専門的な勉強）

・学科学年別の専門教養（大学での専門的な勉強）

専門教養	教育学科								児童教育学科								経営教育学科								全体	
	1年		2年		3年		4年		1年		2年		3年		4年		1年		2年		3年		4年			
	人数	割合	人数	割合	人数	割合	人数	割合	人数	割合	人数	割合	人数	割合	人数	割合	人数	割合	人数	割合	人数	割合	人数	割合	人数	割合
全く身についていない	2	3.4%	0	0.0%	2	5.9%	1	3.2%	0	0.0%	1	5.9%	0	0.0%	0	0.0%	1	1.8%	2	3.6%	0	0.0%	0	0.0%	9	2.2%
あまり身についていない	8	13.6%	5	10.2%	7	20.6%	5	16.1%	2	13.3%	2	11.8%	0	0.0%	2	10.5%	10	17.5%	5	8.9%	2	6.1%	4	16.7%	52	12.7%
どちらともいえない	20	33.9%	14	28.6%	13	38.2%	8	25.8%	6	40.0%	4	23.5%	6	40.0%	8	42.1%	23	40.4%	20	35.7%	10	30.3%	9	37.5%	141	34.5%
少し身についている	24	40.7%	26	53.1%	10	29.4%	11	35.5%	5	33.3%	9	52.9%	4	26.7%	6	31.6%	19	33.3%	24	42.9%	17	51.5%	7	29.2%	162	39.6%
大いに身についている	5	8.5%	4	8.2%	2	5.9%	6	19.4%	2	13.3%	1	5.9%	5	33.3%	3	15.8%	4	7.0%	5	8.9%	4	12.1%	4	16.7%	45	11.0%
総計	59	100%	49	100%	34	100%	31	100%	15	100%	17	100%	15	100%	19	100%	57	100%	56	100%	33	100%	24	100%	409	100%

不明/未回答7件除く

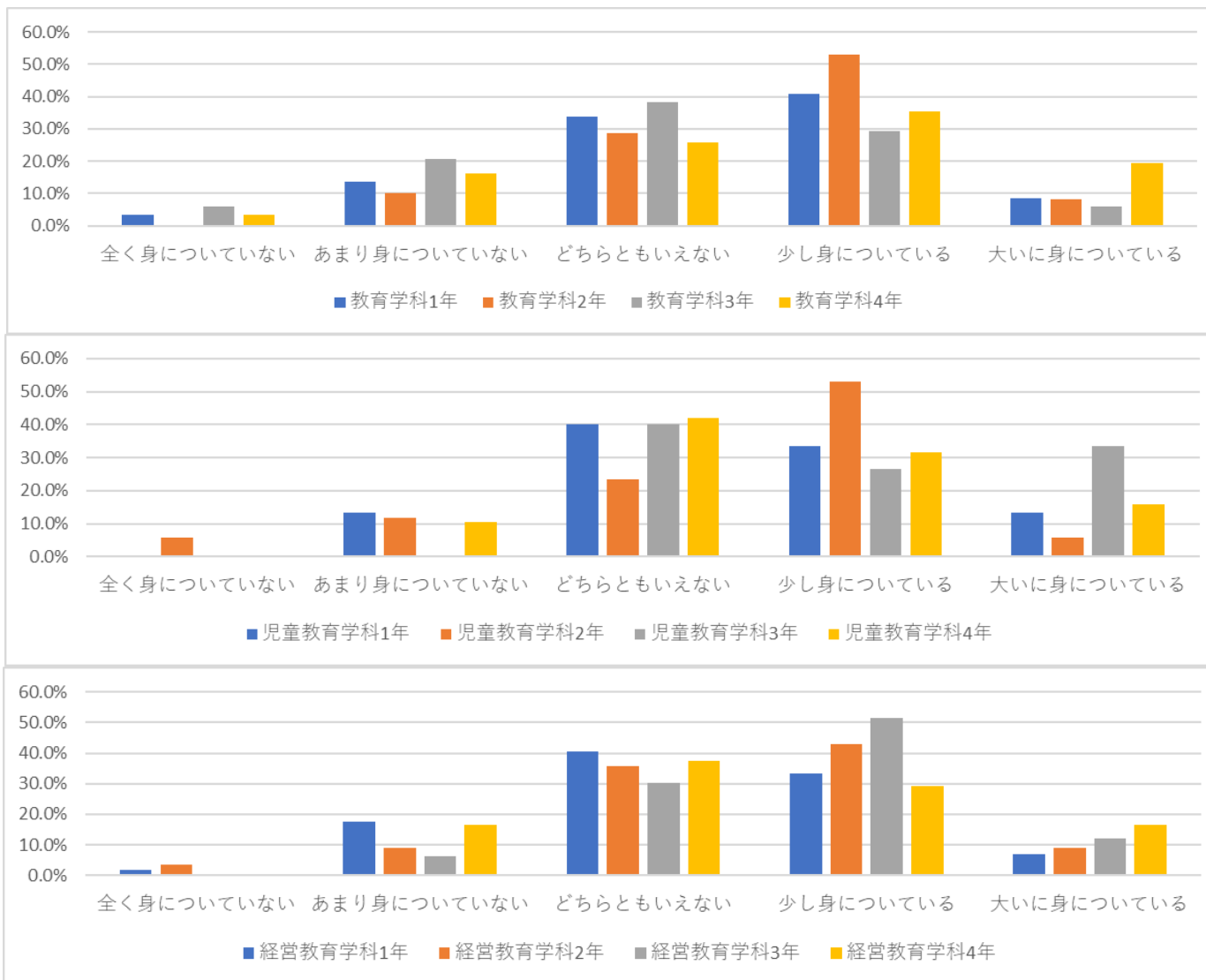

■ 項番 31 論理的思考力

・学科学年別の論理的思考力

論理的思考力	教育学科								児童教育学科								経営教育学科								全体	
	1年		2年		3年		4年		1年		2年		3年		4年		1年		2年		3年		4年			
	人数	割合	人数	割合	人数	割合	人数	割合	人数	割合	人数	割合	人数	割合	人数	割合	人数	割合	人数	割合	人数	割合	人数	割合	人数	割合
全くない	6	10.2%	2	4.2%	2	5.9%	2	6.5%	2	13.3%	3	17.6%	0	0.0%	0	0.0%	2	3.4%	4	7.1%	1	3.0%	1	4.5%	25	6.1%
あまりない	10	16.9%	6	12.5%	10	29.4%	2	6.5%	2	13.3%	0	0.0%	2	13.3%	6	31.6%	3	5.2%	6	10.7%	1	3.0%	1	4.5%	49	12.0%
どちらともいえない	26	44.1%	19	39.6%	12	35.3%	17	54.8%	5	33.3%	10	58.8%	8	53.3%	8	42.1%	34	58.6%	25	44.6%	19	57.6%	10	45.5%	193	47.4%
少しある	13	22.0%	17	35.4%	7	20.6%	9	29.0%	6	40.0%	4	23.5%	3	20.0%	4	21.1%	14	24.1%	16	28.6%	9	27.3%	5	22.7%	107	26.3%
大いにある	4	6.8%	4	8.3%	3	8.8%	1	3.2%	0	0.0%	0	0.0%	2	13.3%	1	5.3%	5	8.6%	5	8.9%	3	9.1%	5	22.7%	33	8.1%
総計	59	100%	48	100%	34	100%	31	100%	15	100%	17	100%	15	100%	19	100%	58	100%	56	100%	33	100%	22	100%	407	100%

不明/未回答9件除く

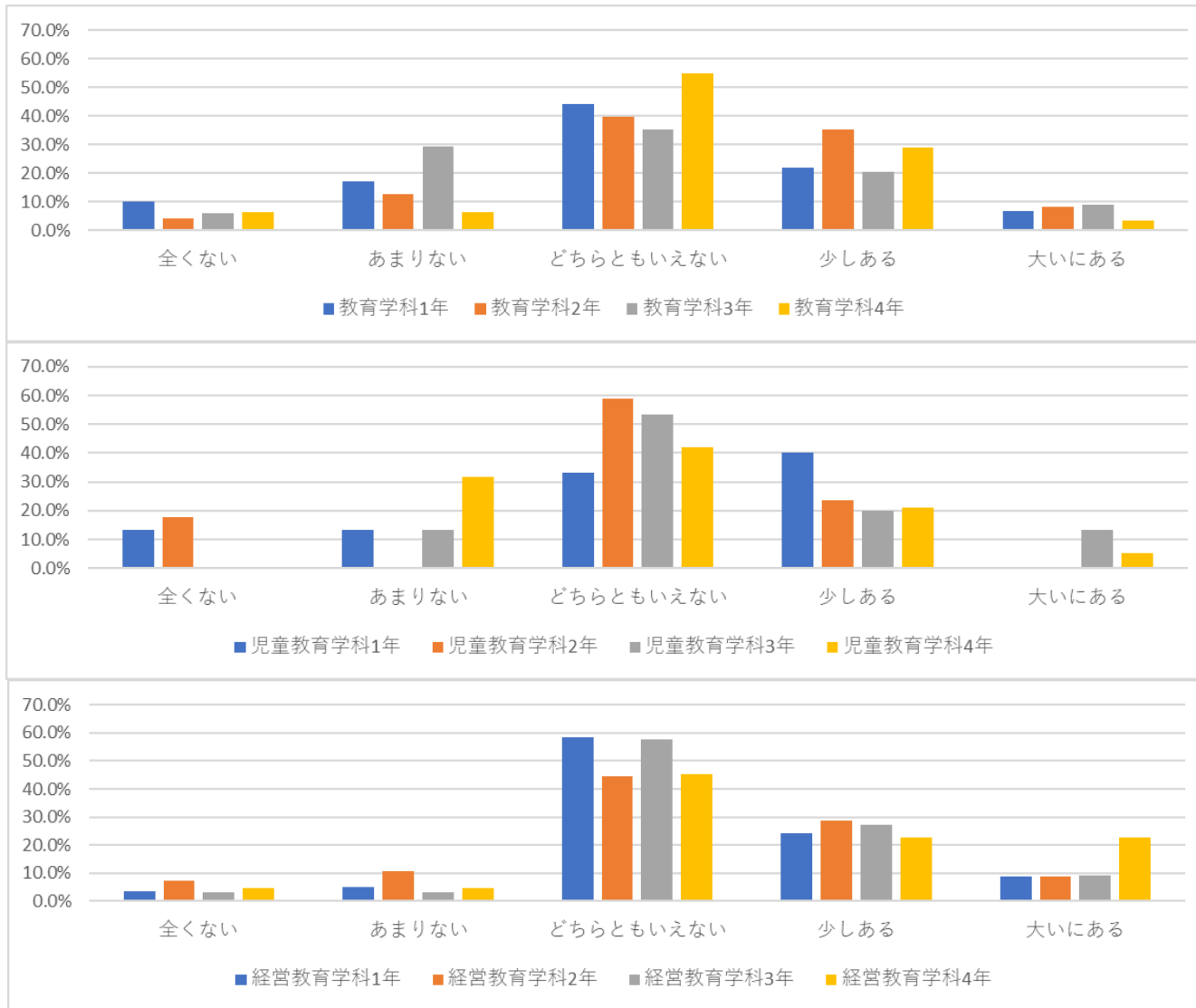

■ 項番 32 問題解決力
 ・ 学科学年別の問題解決力

問題解決力	教育学科								児童教育学科								経営教育学科								全体	
	1年		2年		3年		4年		1年		2年		3年		4年		1年		2年		3年		4年			
	人数	割合	人数	割合	人数	割合	人数	割合	人数	割合	人数	割合	人数	割合	人数	割合	人数	割合	人数	割合	人数	割合	人数	割合	人数	割合
全くない	1	1.7%	0	0.0%	1	2.9%	0	0.0%	0	0.0%	1	5.9%	1	6.7%	0	0.0%	2	3.4%	5	8.8%	0	0.0%	0	0.0%	11	2.7%
あまりない	7	11.9%	12	24.5%	9	26.5%	2	6.5%	5	33.3%	1	5.9%	1	6.7%	1	5.3%	10	17.2%	8	14.0%	1	3.0%	3	12.5%	60	14.6%
どちらともいえない	26	44.1%	18	36.7%	12	35.3%	9	29.0%	4	26.7%	13	76.5%	5	33.3%	9	47.4%	19	32.8%	20	35.1%	10	30.3%	6	25.0%	151	36.7%
少しある	16	27.1%	17	34.7%	8	23.5%	15	48.4%	5	33.3%	2	11.8%	4	26.7%	9	47.4%	21	36.2%	20	35.1%	18	54.5%	7	29.2%	142	34.5%
大いにある	9	15.3%	2	4.1%	4	11.8%	5	16.1%	1	6.7%	0	0.0%	4	26.7%	0	0.0%	6	10.3%	4	7.0%	4	12.1%	8	33.3%	47	11.4%
総計	59	100%	49	100%	34	100%	31	100%	15	100%	17	100%	15	100%	19	100%	58	100%	57	100%	33	100%	24	100%	411	100%

不明/未回答5件除く

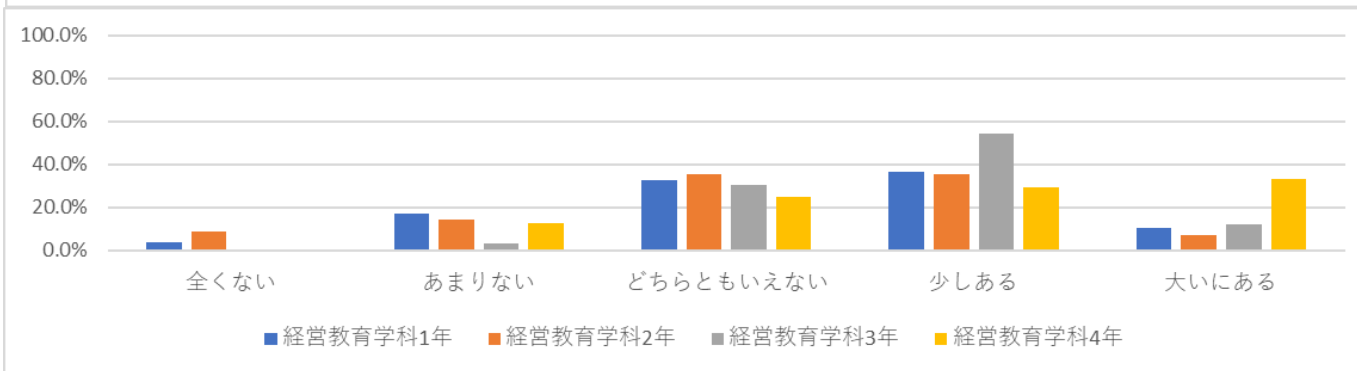
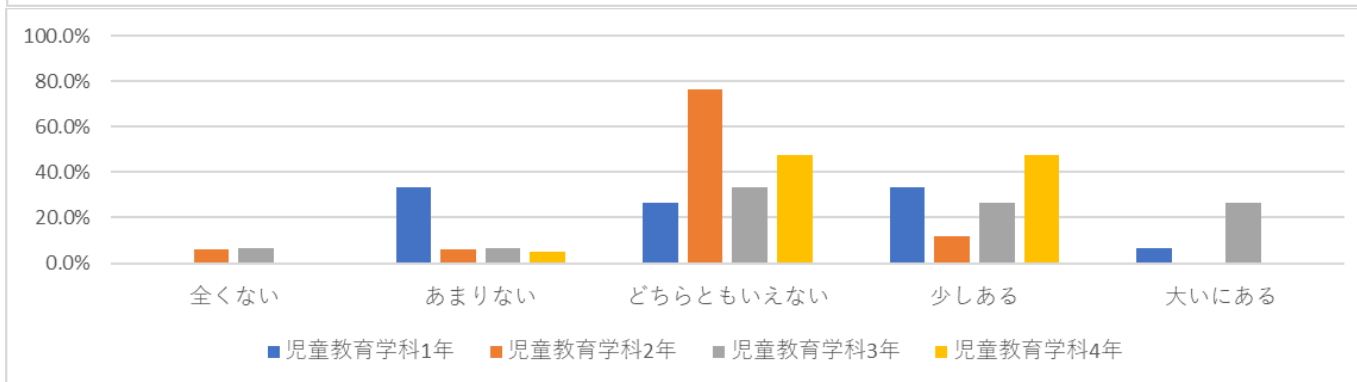
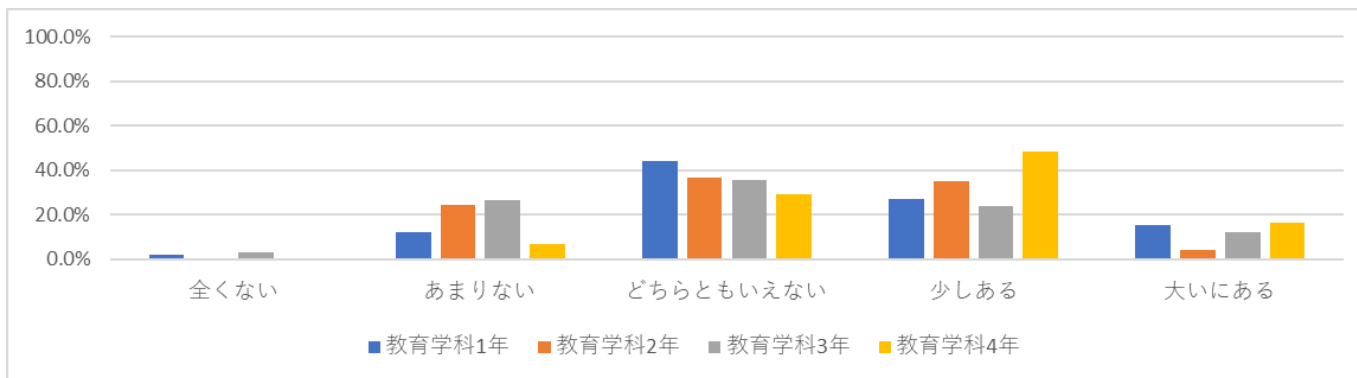

■ 項番 33 文書表現力
 ・学科学年別の文書表現力

文書表現力	教育学科								児童教育学科								経営教育学科								全体	
	1年		2年		3年		4年		1年		2年		3年		4年		1年		2年		3年		4年			
	人数	割合	人数	割合	人数	割合	人数	割合	人数	割合	人数	割合	人数	割合	人数	割合	人数	割合	人数	割合	人数	割合	人数	割合	人数	割合
全くない	7	11.9%	6	12.2%	1	2.9%	2	6.5%	2	13.3%	1	5.9%	2	13.3%	2	10.5%	9	15.5%	8	14.0%	3	9.1%	0	0.0%	43	10.5%
あまりない	16	27.1%	12	24.5%	14	41.2%	10	32.3%	8	53.3%	2	11.8%	5	33.3%	4	21.1%	12	20.7%	13	22.8%	0	0.0%	4	17.4%	100	24.4%
どちらともいえない	24	40.7%	19	38.8%	6	17.6%	10	32.3%	3	20.0%	10	58.8%	4	26.7%	7	36.8%	16	27.6%	22	38.6%	14	42.4%	6	26.1%	141	34.4%
少しある	9	15.3%	11	22.4%	8	23.5%	6	19.4%	2	13.3%	4	23.5%	3	20.0%	5	26.3%	14	24.1%	11	19.3%	12	36.4%	8	34.8%	93	22.7%
大いにある	3	5.1%	1	2.0%	5	14.7%	3	9.7%	0	0.0%	0	0.0%	1	6.7%	1	5.3%	7	12.1%	3	5.3%	4	12.1%	5	21.7%	33	8.0%
総計	59	100%	49	100%	34	100%	31	100%	15	100%	17	100%	15	100%	19	100%	58	100%	57	100%	33	100%	23	100%	410	100%

不明/未回答6件除く

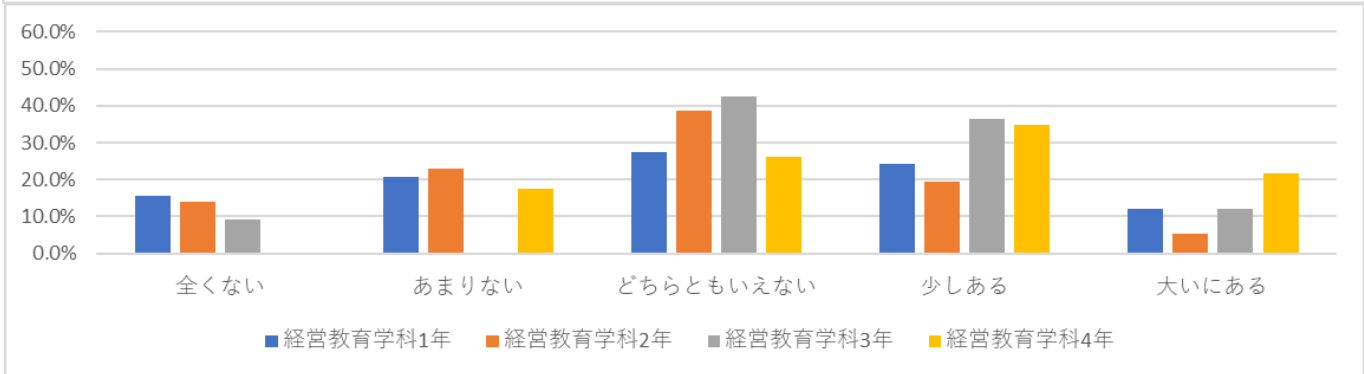
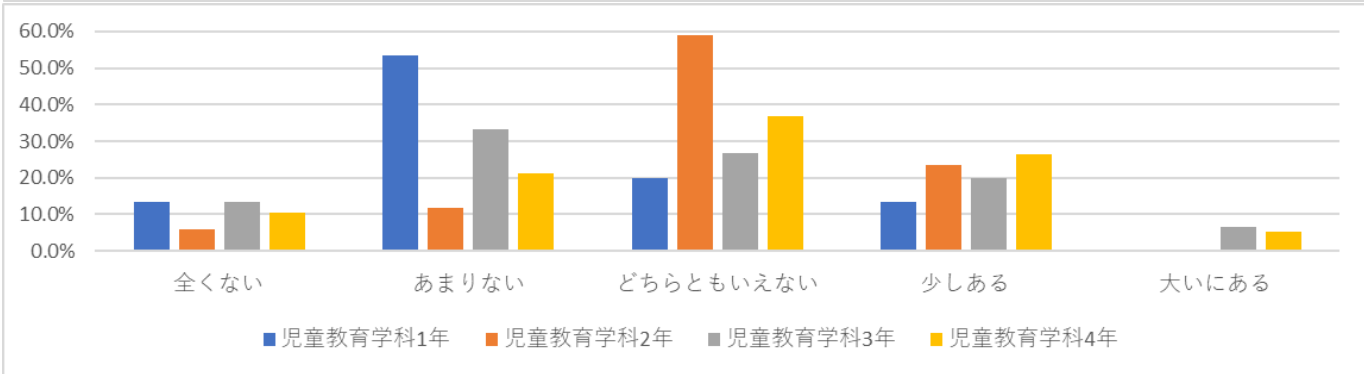
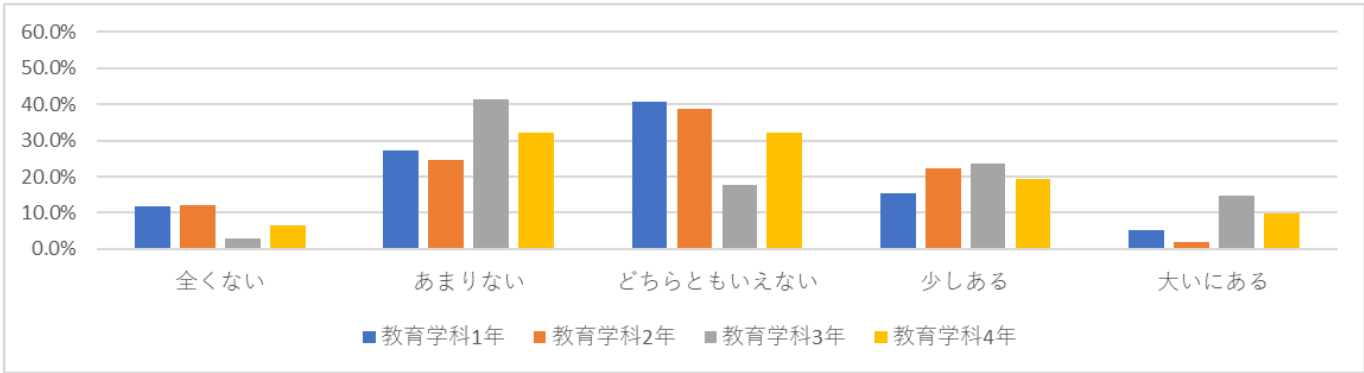

■ 項番 34 コミュニケーション力
 ・学科学年別のコミュニケーション力

コミュニケーション力	教育学科								児童教育学科								経営教育学科								全体	
	1年		2年		3年		4年		1年		2年		3年		4年		1年		2年		3年		4年			
	人数	割合	人数	割合	人数	割合	人数	割合	人数	割合	人数	割合	人数	割合	人数	割合	人数	割合	人数	割合	人数	割合	人数	割合	人数	割合
全くない	4	6.8%	2	4.1%	3	8.8%	0	0.0%	0	0.0%	0	0.0%	1	6.7%	2	10.5%	3	5.3%	3	5.3%	2	6.1%	0	0.0%	20	4.9%
あまりない	11	18.6%	9	18.4%	12	35.3%	4	12.9%	4	26.7%	5	29.4%	1	6.7%	2	10.5%	12	21.1%	7	12.3%	3	9.1%	4	16.7%	74	18.0%
どちらともいえない	13	22.0%	12	24.5%	7	20.6%	3	9.7%	4	26.7%	6	35.3%	6	40.0%	5	26.3%	14	24.6%	21	36.8%	14	42.4%	8	33.3%	113	27.6%
少しある	19	32.2%	17	34.7%	9	26.5%	15	48.4%	6	40.0%	5	29.4%	2	13.3%	7	36.8%	18	31.6%	18	31.6%	10	30.3%	4	16.7%	130	31.7%
大いにある	12	20.3%	9	18.4%	3	8.8%	9	29.0%	1	6.7%	1	5.9%	5	33.3%	3	15.8%	10	17.5%	8	14.0%	4	12.1%	8	33.3%	73	17.8%
総計	59	100%	49	100%	34	100%	31	100%	15	100%	17	100%	15	100%	19	100%	57	100%	57	100%	33	100%	24	100%	410	100%

不明/未回答6件除く

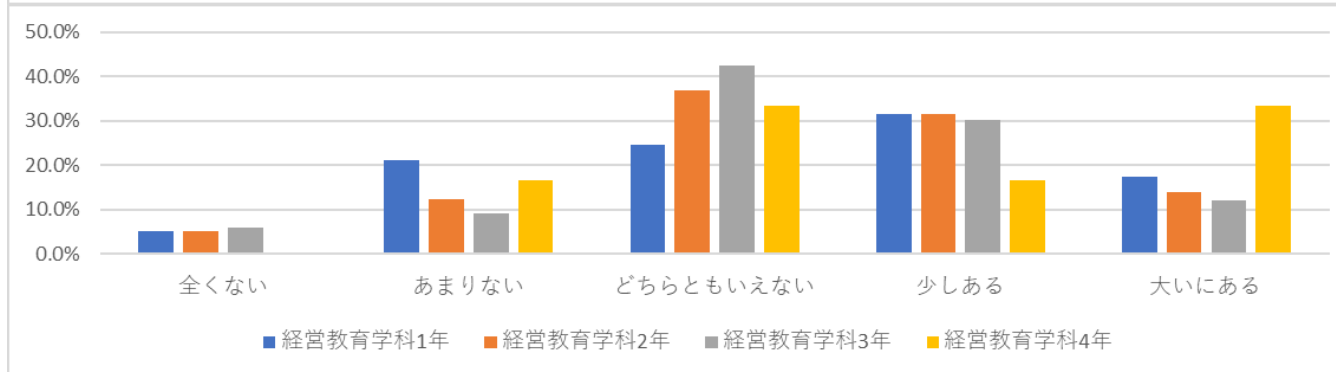
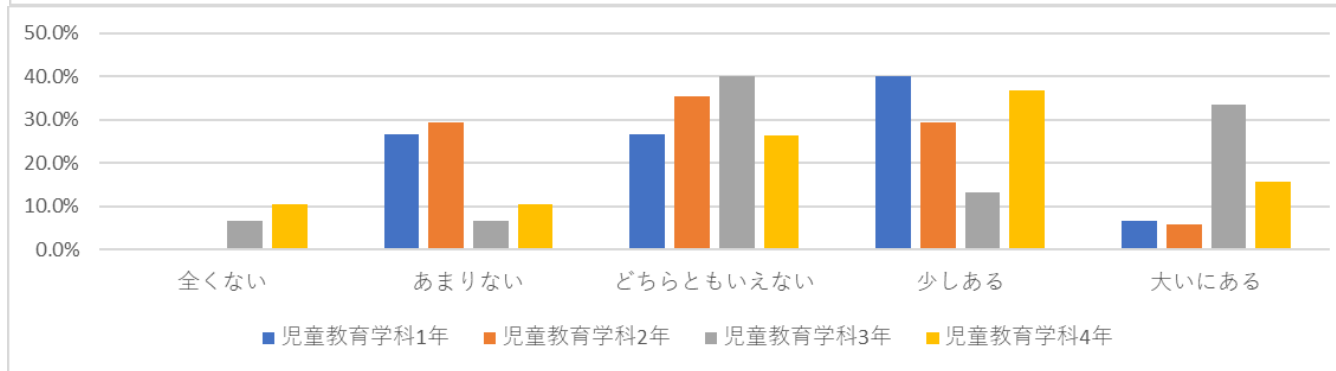
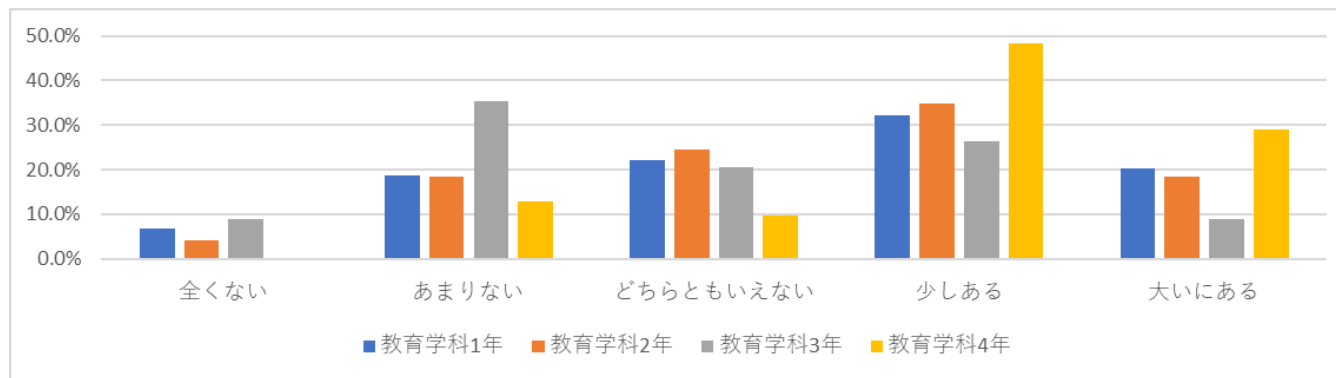

■ 項番 35 語学力

・学科学年別の語学力（外国語）

語学力（外国語）	教育学科								児童教育学科								経営教育学科								全体	
	1年		2年		3年		4年		1年		2年		3年		4年		1年		2年		3年		4年			
	人数	割合	人数	割合	人数	割合	人数	割合	人数	割合	人数	割合	人数	割合	人数	割合	人数	割合	人数	割合	人数	割合	人数	割合	人数	割合
全くない	20	33.9%	18	37.5%	9	26.5%	9	29.0%	7	46.7%	5	29.4%	5	33.3%	7	36.8%	11	19.0%	18	32.1%	7	21.2%	8	33.3%	124	30.3%
あまりない	15	25.4%	17	35.4%	14	41.2%	8	25.8%	5	33.3%	6	35.3%	6	40.0%	6	31.6%	22	37.9%	16	28.6%	8	24.2%	7	29.2%	130	31.8%
どちらともいえない	17	28.8%	7	14.6%	7	20.6%	8	25.8%	3	20.0%	4	23.5%	3	20.0%	5	26.3%	11	19.0%	10	17.9%	7	21.2%	6	25.0%	88	21.5%
少しある	6	10.2%	5	10.4%	3	8.8%	4	12.9%	0	0.0%	2	11.8%	0	0.0%	1	5.3%	9	15.5%	8	14.3%	8	24.2%	1	4.2%	47	11.5%
大いにある	1	1.7%	1	2.1%	1	2.9%	2	6.5%	0	0.0%	0	0.0%	1	6.7%	0	0.0%	5	8.6%	4	7.1%	3	9.1%	2	8.3%	20	4.9%
総計	59	100%	48	100%	34	100%	31	100%	15	100%	17	100%	15	100%	19	100%	58	100%	56	100%	33	100%	24	100%	409	100%

不明/未回答7件除く

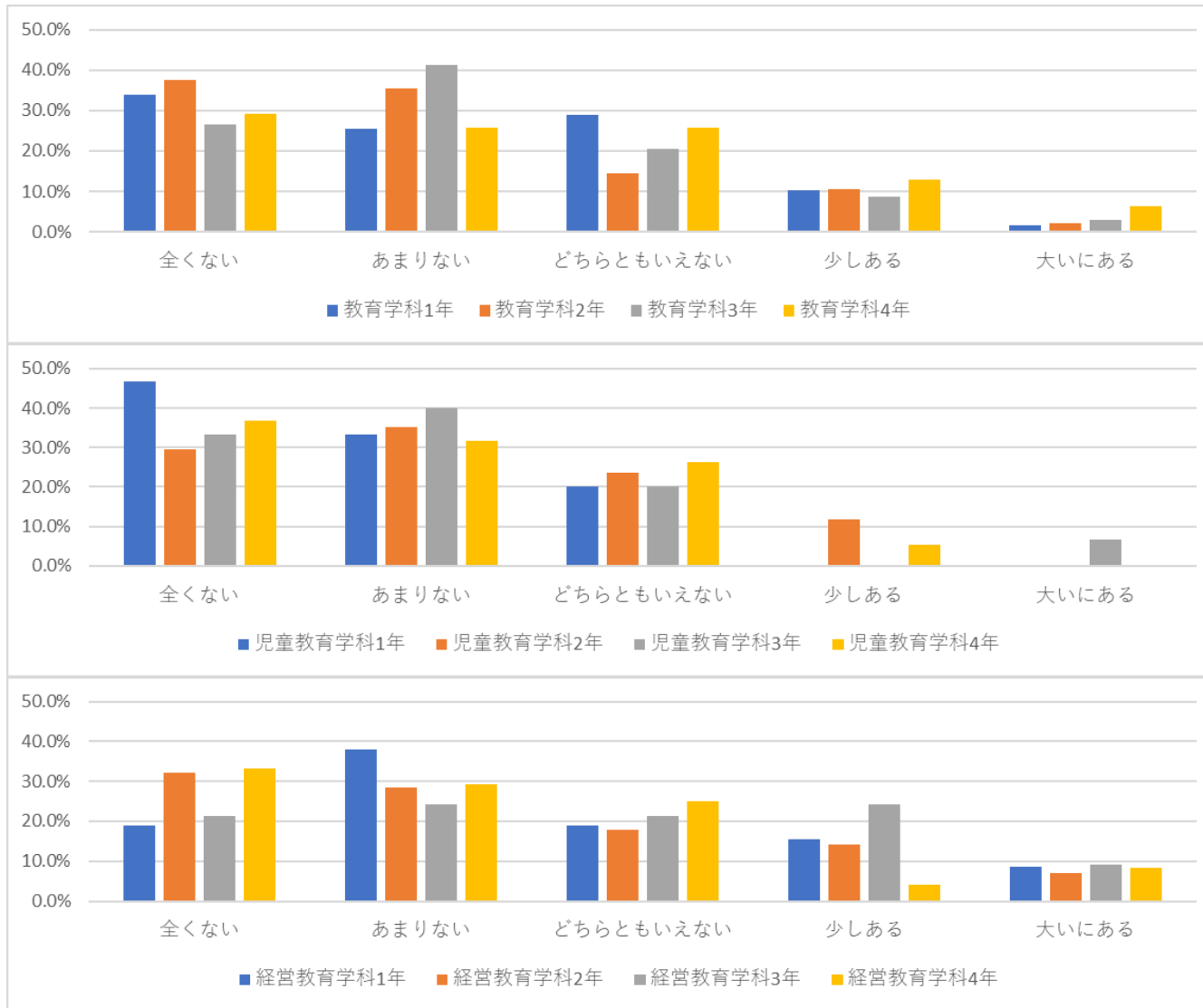

■ 項番 36 情報活用力（コンピュータスキル）
 ・学科学年別の情報活用力（コンピュータスキル）

コンピュータスキル	教育学科								児童教育学科								経営教育学科								全体	
	1年		2年		3年		4年		1年		2年		3年		4年		1年		2年		3年		4年			
	人数	割合	人数	割合	人数	割合	人数	割合	人数	割合	人数	割合	人数	割合	人数	割合	人数	割合	人数	割合	人数	割合	人数	割合	人数	割合
全くない	9	15.3%	6	12.2%	5	14.7%	8	25.8%	4	26.7%	3	17.6%	4	26.7%	2	10.5%	6	10.5%	6	10.5%	4	12.1%	3	12.5%	60	14.6%
あまりない	24	40.7%	15	30.6%	13	38.2%	9	29.0%	4	26.7%	3	17.6%	3	20.0%	3	15.8%	11	19.3%	12	21.1%	3	9.1%	6	25.0%	106	25.9%
どちらともいえない	15	25.4%	16	32.7%	6	17.6%	7	22.6%	3	20.0%	7	41.2%	5	33.3%	8	42.1%	14	24.6%	23	40.4%	15	45.5%	7	29.2%	126	30.7%
少しある	7	11.9%	9	18.4%	9	26.5%	4	12.9%	3	20.0%	4	23.5%	2	13.3%	5	26.3%	19	33.3%	15	26.3%	8	24.2%	5	20.8%	90	22.0%
大いにある	4	6.8%	3	6.1%	1	2.9%	3	9.7%	1	6.7%	0	0.0%	1	6.7%	1	5.3%	7	12.3%	1	1.8%	3	9.1%	3	12.5%	28	6.8%
総計	59	100%	49	100%	34	100%	31	100%	15	100%	17	100%	15	100%	19	100%	57	100%	57	100%	33	100%	24	100%	410	100%

不明/未回答6件除く



■ 項番 37 主体性

・学科学年別の主体性

主体性	教育学科								児童教育学科								経営教育学科								全体	
	1年		2年		3年		4年		1年		2年		3年		4年		1年		2年		3年		4年			
	人数	割合	人数	割合	人数	割合	人数	割合	人数	割合	人数	割合	人数	割合	人数	割合	人数	割合	人数	割合	人数	割合	人数	割合	人数	割合
全くない	1	1.7%	1	2.0%	3	9.1%		0.0%	2	13.3%		0.0%	2	13.3%		0.0%	5	8.6%	6	10.5%		0.0%	2	8.3%	22	5.4%
あまりない	13	21.7%	6	12.2%	6	18.2%	1	3.2%	6	40.0%		0.0%	1	6.7%	2	10.5%	7	12.1%	8	14.0%	2	6.1%	2	8.3%	54	13.1%
どちらともいえない	12	20.0%	16	32.7%	10	30.3%	9	29.0%	3	20.0%	10	58.8%	5	33.3%	6	31.6%	11	19.0%	24	42.1%	14	42.4%	3	12.5%	123	29.9%
少しある	24	40.0%	20	40.8%	10	30.3%	12	38.7%	4	26.7%	6	35.3%	4	26.7%	8	42.1%	30	51.7%	15	26.3%	13	39.4%	10	41.7%	156	38.0%
大いにある	10	16.7%	6	12.2%	4	12.1%	9	29.0%		0.0%	1	5.9%	3	20.0%	3	15.8%	5	8.6%	4	7.0%	4	12.1%	7	29.2%	56	13.6%
総計	60	100%	49	100%	33	100%	31	100%	15	100%	17	100%	15	100%	19	100%	58	100%	57	100%	33	100%	24	100%	411	100%

不明/未回答5件除く



■ 付録
・調査票

項番	調査事項	調査内容	操作	回答種
1	個人情報	学籍番号	個人識別子	自由記述
2		氏名		自由記述
3		所属学科	各学科出力	選択
4		コース		選択
5		学年	各学年出力	選択
6		性別		選択
7		現住所		選択
8		住まい		選択
9		通学方法		選択
10		通学時間(片道、大学バスは30分換算)		選択
11	最近1週間の時間総計(時間) (教育実習生は実習前の1週間)	履修科目数(集中講義・専門演習含む、前期)		段階評定
12		授業の予習・復習		段階評定
13		自主学習(授業以外の資格取得学習など)		段階評定
14		研究活動(専門演習など研究に費やす時間)		段階評定
15		部活動・サークル活動・ボランティア活動		段階評定
16		就職活動		段階評定
17		アルバイト・仕事		段階評定
18		娯楽・交友		段階評定
19	授業	良い成績の獲得意識		段階評定
20		授業内容の理解		段階評定
21		授業内容への興味関心		段階評定
22		授業に必要な予習・復習の取り組み		段階評定
23		授業への積極的参画(参加)		段階評定
24		授業の疑問点の主な解消法		段階評定
25	学生生活	卒業後の目標(やりたいこと)の不安(見つからない)		段階評定(逆転)
26		希望の就職先や進学先の不安		段階評定(逆転)
27		学業費用などの経済的な不安		段階評定(逆転)
28		友人関係の悩み		段階評定(逆転)
29	自己評価	一般教養(大学までの勉強)		段階評定
30		専門教養(大学での専門的な勉強)		段階評定
31		論理的思考力		段階評定
32		問題解決力		段階評定
33		文書表現力		段階評定
34		コミュニケーション力		段階評定
35		語学力(外国語)		段階評定
36		情報活用力(コンピュータスキル)		段階評定
37		主体性(自ら行動する力)		段階評定

<項番 11～18>

・教育学科 1 年の相関行列

	項番11	項番12	項番13	項番14	項番15	項番16	項番17	項番18
項番11	1.0000	-0.0195	-0.1107	-0.1595	0.3167	-0.3934	-0.1218	0.0985
項番12		1.0000	0.7146	0.5103	-0.1520	0.3064	-0.1065	-0.0005
項番13		**	1.0000	0.7910	0.0373	0.4552	-0.1156	0.0251
項番14		**	**	1.0000	-0.0804	0.6833	-0.0531	0.1572
項番15	*				1.0000	-0.1345	-0.0827	-0.0534
項番16	**	*	**	**		1.0000	0.0406	0.1619
項番17							1.0000	0.3811
項番18							*	1.0000

*, $P<0.05$ **, $P<0.01$

・教育学科 2 年の相関行列

	項番11	項番12	項番13	項番14	項番15	項番16	項番17	項番18
項番11	1.0000	-0.2020	0.0172	-0.0042	-0.0686	-0.0097	-0.2652	0.1301
項番12		1.0000	0.2233	0.6391	0.2367	0.4853	-0.1101	-0.3406
項番13			1.0000	0.0013	-0.1465	-0.0340	-0.2685	-0.0259
項番14		**		1.0000	-0.1801	0.0567	-0.2301	-0.3349
項番15					1.0000	0.3110	0.1628	0.2577
項番16		*				1.0000	0.3025	-0.0758
項番17							1.0000	0.2892
項番18								1.0000

*, $P<0.05$ **, $P<0.01$

・教育学科 3 年の相関行列

	項番11	項番12	項番13	項番14	項番15	項番16	項番17	項番18
項番11	1.0000	0.2608	0.4279	0.4991	0.3001	0.2016	0.1503	-0.0270
項番12		1.0000	0.2702	0.4229	-0.2767	-0.0032	0.2381	-0.2518
項番13	*		1.0000	0.2241	-0.2629	0.0490	0.2796	-0.0346
項番14	*	*		1.0000	-0.1142	0.3232	-0.0633	-0.1084
項番15					1.0000	0.1602	0.0557	0.2389
項番16						1.0000	0.1141	0.6203
項番17							1.0000	0.1959
項番18						**		1.0000

*, $P<0.05$ **, $P<0.01$

・教育学科 4 年の相関行列

	項番11	項番12	項番13	項番14	項番15	項番16	項番17	項番18
項番11	1.0000	-0.1758	-0.1725	-0.1477	-0.0848	-0.0334	0.4583	0.4748
項番12		1.0000	0.9861	0.5888	-0.2878	-0.1427	-0.0525	-0.2075
項番13		**	1.0000	0.5506	-0.3382	-0.1154	-0.0439	-0.2348
項番14		**	*	1.0000	-0.1056	0.0695	-0.0604	0.2121
項番15					1.0000	-0.1788	-0.3061	0.1080
項番16						1.0000	-0.2222	0.1295
項番17	*						1.0000	0.3206
項番18	*							1.0000

*, $P<0.05$ **, $P<0.01$

・児童教育学科1年の相関行列

	項番11	項番12	項番13	項番14	項番15	項番16	項番17	項番18
項番11	1.0000	-0.2635	0.1021	0.3123	0.0000	0.3333	-0.4720	-0.6311
項番12		1.0000	0.3227	0.0000	-0.6043	0.0000	0.3682	0.5512
項番13			1.0000	0.4622	-0.5217	0.1021	-0.1253	-0.1822
項番14				1.0000	0.0647	0.8850	-0.3096	-0.1858
項番15					1.0000	0.2302	-0.4304	0.1644
項番16				**		1.0000	-0.2203	-0.0721
項番17							1.0000	0.0579
項番18								1.0000

*, $P<0.05$ **, $P<0.01$

・児童教育学科2年の相関行列

	項番11	項番12	項番13	項番14	項番15	項番16	項番17	項番18
項番11	1.0000	0.5161	-0.2110	※	-0.3970	※	-0.3383	0.1929
項番12		1.0000	0.3305	※	0.1007	※	-0.5070	0.0922
項番13			1.0000	※	0.6614	※	0.2251	0.0366
項番14	※	※	※	※	※	※	※	※
項番15				※	1.0000	※	0.5420	-0.0207
項番16	※	※	※	※	※	※	※	※
項番17				※		※	1.0000	0.3785
項番18				※		※		1.0000

*, $P<0.05$ **, $P<0.01$

※ 分散が0のため計算不可。

・児童教育学科 3 年の相関行列

	項番11	項番12	項番13	項番14	項番15	項番16	項番17	項番18
項番11	1.0000	0.5091	0.4250	0.4899	0.1666	0.4111	0.1025	0.7004
項番12		1.0000	-0.1414	0.7506	-0.3225	-0.0894	-0.4181	0.1233
項番13			1.0000	-0.3062	0.4385	0.6325	0.1344	0.0000
項番14				1.0000	0.0000	0.0000	-0.4526	0.3431
項番15					1.0000	-0.0555	0.5009	-0.1638
項番16						1.0000	-0.4250	0.4725
項番17							1.0000	0.0314
項番18								1.0000

*, $P < 0.05$ **, $P < 0.01$

・児童教育学科 4 年の相関行列

	項番11	項番12	項番13	項番14	項番15	項番16	項番17	項番18
項番11	1.0000	-0.0188	-0.1538	0.1688	-0.5535	-0.1249	-0.4130	0.1390
項番12		1.0000	0.9648	0.5185	-0.3129	-0.3326	0.4518	0.4114
項番13		**	1.0000	0.3805	-0.2418	-0.1768	0.5299	0.4081
項番14				1.0000	-0.2229	-0.2515	0.1658	0.4674
項番15					1.0000	-0.1984	-0.0672	-0.5019
項番16						1.0000	0.3997	0.3773
項番17							1.0000	0.6045
項番18							*	1.0000

*, $P < 0.05$ **, $P < 0.01$

・経営教育学科1年の相関行列

	項番11	項番12	項番13	項番14	項番15	項番16	項番17	項番18
項番11	1.0000	-0.3142	-0.0494	0.0899	0.3545	0.0762	-0.1147	0.1773
項番12		1.0000	0.3896	0.5354	-0.0321	0.5771	0.0406	0.2329
項番13		*	1.0000	0.5529	-0.0332	0.2279	0.1029	0.1605
項番14		**	**	1.0000	0.3874	0.3961	0.0055	0.1916
項番15	*			*	1.0000	-0.0420	-0.0290	0.2672
項番16		**		*		1.0000	-0.0072	0.2320
項番17							1.0000	0.1129
項番18								1.0000

*, $P < 0.05$ **, $P < 0.01$

・経営教育学科2年の相関行列

	項番11	項番12	項番13	項番14	項番15	項番16	項番17	項番18
項番11	1.0000	0.2718	-0.0931	0.1927	0.2940	0.1673	0.3491	0.2522
項番12		1.0000	0.3016	0.3722	0.0396	0.1826	0.0173	0.1713
項番13			1.0000	0.6042	0.0170	0.1078	0.2189	0.1408
項番14		*	**	1.0000	0.1286	0.5348	0.2086	0.1869
項番15					1.0000	0.0392	0.0332	0.3397
項番16				**		1.0000	0.4184	0.1467
項番17						*	1.0000	0.4070
項番18							*	1.0000

*, $P < 0.05$ **, $P < 0.01$

・経営教育学科 3 年の相関行列

	項番11	項番12	項番13	項番14	項番15	項番16	項番17	項番18
項番11	1.0000	-0.1200	-0.2713	0.1022	-0.2421	-0.0698	0.3082	0.1181
項番12		1.0000	0.7764	0.6241	-0.0742	0.3263	0.0181	-0.0953
項番13		**	1.0000	0.6292	-0.0671	0.5875	0.0908	-0.0550
項番14		**	**	1.0000	0.2069	0.5216	0.1044	-0.1925
項番15					1.0000	0.0457	-0.0795	-0.2192
項番16			**	*		1.0000	0.0344	0.1444
項番17							1.0000	0.4506
項番18							*	1.0000

*, $P<0.05$ **, $P<0.01$

・経営教育学科 4 年の相関行列

	項番11	項番12	項番13	項番14	項番15	項番16	項番17	項番18
項番11	1.0000	-0.4828	-0.2968	-0.2019	0.1855	-0.1663	-0.0877	0.2866
項番12		1.0000	0.5376	0.3556	-0.4446	-0.0267	0.0027	-0.3216
項番13		*	1.0000	0.7014	-0.1602	-0.2165	0.4134	-0.4625
項番14			**	1.0000	-0.2760	-0.2044	0.1827	-0.1596
項番15					1.0000	0.3380	-0.1101	0.3465
項番16						1.0000	0.2987	0.4253
項番17							1.0000	0.0061
項番18								1.0000

*, $P<0.05$ **, $P<0.01$

<項番 19~37>

・学科学年別の平均

項番	調査事項	調査内容	教育学科				児童教育学科				経営教育学科			
			1年	2年	3年	4年	1年	2年	3年	4年	1年	2年	3年	4年
19	授業	良い成績の獲得意識	4.33	4.14	4.47	3.87	4.20	4.06	4.00	4.53	4.29	4.37	4.18	3.83
20		授業内容の理解	3.33	3.69	3.65	3.73	3.27	3.94	4.00	3.95	3.60	3.89	3.94	3.88
21		授業内容への興味関心	3.47	3.61	3.91	3.70	3.79	3.71	3.93	4.16	3.72	3.96	4.03	3.71
22		授業に必要な予習・復習の取り組み	2.58	2.69	2.76	3.10	2.73	2.76	3.36	3.11	3.00	3.38	3.15	2.92
23		授業への積極的参画	3.83	3.82	3.82	3.77	3.33	3.59	4.13	4.11	4.02	4.02	4.06	3.71
24	授業の疑問点の主な解消法	3.19	3.27	3.56	3.31	3.47	2.94	3.93	3.79	2.82	3.54	3.55	3.43	
25	学生生活	卒業後の目標の不安	2.54	2.24	2.29	2.71	1.73	3.12	2.27	2.26	2.67	2.56	2.27	1.96
26		希望の就職先や進学先の不安	2.66	2.27	2.44	2.58	1.80	3.29	1.93	2.74	2.43	2.42	2.00	2.52
27		学業費用などの経済的な不安	2.83	2.92	2.68	2.77	2.53	2.88	2.67	3.05	3.26	3.00	2.45	2.67
28		友人関係の悩み	4.37	4.47	4.06	4.48	3.93	4.24	3.73	3.68	4.12	3.67	3.39	3.88
29	自己評価	一般教養（大学までの勉強）	3.31	3.55	3.29	3.45	3.20	3.24	3.27	3.42	3.55	3.41	3.55	3.29
30		専門教養（大学での専門的な勉強）	3.37	3.59	3.09	3.52	3.47	3.41	3.93	3.53	3.26	3.45	3.70	3.46
31		論理的思考力	2.98	3.31	2.97	3.16	3.00	2.88	3.33	3.00	3.29	3.21	3.36	3.55
32		問題解決力	3.42	3.18	3.15	3.74	3.13	2.94	3.60	3.42	3.33	3.18	3.76	3.83
33		文書表現力	2.75	2.78	3.06	2.94	2.33	3.00	2.73	2.95	2.97	2.79	3.42	3.61
34		コミュニケーション力	3.41	3.45	2.91	3.94	3.27	3.12	3.60	3.37	3.35	3.37	3.33	3.67
35		語学力（外国語）	2.20	2.04	2.21	2.42	1.73	2.18	2.07	2.00	2.57	2.36	2.76	2.25
36		情報活用力（コンピュータスキル）	2.54	2.76	2.65	2.52	2.53	2.71	2.53	3.00	3.18	2.88	3.09	2.96
37		主体性（自ら行動する力）	3.48	3.49	3.18	3.94	2.60	3.47	3.33	3.63	3.40	3.05	3.58	3.75

・学科学年別の標準偏差

項番	調査事項	調査内容	教育学科				児童教育学科				経営教育学科			
			1年	2年	3年	4年	1年	2年	3年	4年	1年	2年	3年	4年
19	授業	良い成績の獲得意識	0.90	1.07	0.74	1.07	0.91	1.16	1.21	0.60	0.89	0.76	1.03	1.14
20		授業内容の理解	0.98	0.91	0.87	0.85	0.77	1.00	0.89	0.89	1.05	0.72	0.69	0.88
21		授業内容への興味関心	1.08	1.10	0.85	1.04	0.86	1.07	1.10	0.93	0.91	0.93	0.80	1.21
22		授業に必要な予習・復習の取り組み	1.14	1.09	1.13	1.18	1.18	1.11	1.11	1.02	1.19	1.28	1.26	1.29
23		授業への積極的参画	1.05	1.15	1.01	0.96	1.07	1.03	0.88	1.02	1.04	1.02	1.09	1.17
24	授業の疑問点の主な解消法	1.13	1.10	1.01	1.09	0.81	1.26	1.18	0.83	1.11	1.24	1.18	1.21	
25	学生生活	卒業後の目標の不安	1.31	1.12	1.18	1.25	0.85	1.37	1.00	1.29	1.32	1.12	1.08	1.24
26		希望の就職先や進学先の不安	1.08	1.24	1.14	1.24	0.75	1.27	0.93	1.29	1.19	1.15	1.02	1.58
27		学業費用などの経済的な不安	1.34	1.38	1.02	1.24	1.15	1.41	1.35	1.39	1.25	1.20	1.16	1.52
28		友人関係の悩み	0.95	0.84	1.06	0.80	1.18	1.00	1.18	1.30	1.12	1.19	1.52	1.56
29	自己評価	一般教養（大学までの勉強）	1.05	0.99	0.71	1.01	0.98	0.94	0.93	0.94	0.95	0.98	0.92	1.06
30		専門教養（大学での専門的な勉強）	0.94	0.78	0.98	1.07	0.88	0.97	0.85	0.88	0.89	0.90	0.76	0.96
31		論理的思考力	1.03	0.94	1.04	0.85	1.03	0.96	0.87	0.86	0.83	0.99	0.81	1.03
32		問題解決力	0.94	0.85	1.03	0.80	0.96	0.64	1.14	0.59	0.99	1.05	0.70	1.03
33		文書表現力	1.02	1.00	1.16	1.08	0.87	0.77	1.12	1.05	1.25	1.07	1.02	1.01
34		コミュニケーション力	1.19	1.11	1.15	0.95	0.93	0.90	1.20	1.18	1.15	1.04	1.01	1.11
35		語学力（外国語）	1.07	1.06	1.02	1.21	0.77	0.98	1.06	0.92	1.21	1.26	1.28	1.20
36		情報活用力（コンピュータスキル）	1.09	1.08	1.11	1.27	1.26	1.02	1.20	1.03	1.19	0.97	1.08	1.21
37		主体性（自ら行動する力）	1.06	0.93	1.14	0.84	1.02	0.61	1.25	0.87	1.08	1.05	0.78	1.20

・教育学科1年の相関行列

	項番19	項番20	項番21	項番22	項番23	項番24	項番25	項番26	項番27	項番28	項番29	項番30	項番31	項番32	項番33	項番34	項番35	項番36	項番37
項番19	1.0000	0.4804	0.4351	0.3104	0.5505	0.4089	-0.3178	-0.3513	-0.1871	0.0392	0.4041	0.3254	0.3539	0.2607	0.1847	0.2563	0.1502	0.1410	0.2933
項番20	**	1.0000	0.5453	0.5381	0.5433	0.5627	-0.2868	-0.2465	0.1308	0.0463	0.5268	0.3821	0.4948	0.0432	0.1361	0.3423	0.1696	0.2446	0.2518
項番21	**	**	1.0000	0.2253	0.4665	0.5274	-0.3915	-0.2997	-0.2204	-0.0454	0.5317	0.4865	0.2483	0.0799	-0.0769	0.3687	0.2165	0.3061	0.2581
項番22	*	**		1.0000	0.3522	0.4985	-0.1104	-0.2592	0.1030	-0.1175	0.3651	0.2051	0.5556	0.2819	0.2986	0.3132	0.1793	0.2759	0.4096
項番23	**	**	**	**	1.0000	0.3654	-0.4314	-0.3081	-0.0072	0.0845	0.3742	0.3409	0.2957	0.2389	0.1299	0.1820	0.2193	0.3166	0.2104
項番24	**	**	**	**	**	1.0000	-0.1527	-0.4325	-0.1170	-0.0103	0.2542	0.2253	0.2434	0.1240	0.0543	0.2180	0.0756	0.3019	0.2690
項番25	*	*	**		**		1.0000	0.3356	0.0623	-0.0245	-0.3772	-0.4470	0.0277	-0.2434	-0.0807	-0.1926	-0.1060	-0.3301	-0.2707
項番26	**		*		*	**	*	1.0000	0.2251	-0.0886	-0.2415	-0.1683	-0.0260	-0.2190	0.0125	0.0065	0.0380	-0.2655	-0.1369
項番27									1.0000	0.0895	0.0581	0.1550	0.1851	-0.0265	0.0930	0.0144	-0.0482	-0.1334	-0.0054
項番28										1.0000	0.1471	-0.1116	-0.0749	0.1174	0.0851	-0.1344	0.1540	0.1234	-0.0753
項番29	**	**	**	**	**		**				1.0000	0.6662	0.3909	0.2516	0.2405	0.3288	0.2328	0.2844	0.3279
項番30	*	**	**		**		**				**	1.0000	0.2616	0.1954	-0.0146	0.3774	0.1282	0.1082	0.2494
項番31	**	**		**	*						**	*	1.0000	0.1779	0.2779	0.3631	0.1479	0.0311	0.3441
項番32				*										1.0000	0.4745	0.2861	0.2793	0.4604	0.3961
項番33				*									*	**	1.0000	0.0557	0.2717	0.3670	0.4097
項番34		**	**	*							*	**	**	*		1.0000	0.2515	0.1612	0.5499
項番35														*	*		1.0000	0.4429	0.0695
項番36			*	*	*	*	*	*			*			**	**		**	1.0000	0.2573
項番37	*			**	*	*	*	*			*		**	**	**	**			1.0000

*, $P<0.05$ **, $P<0.01$

・教育学科2年の相関行列

	項番19	項番20	項番21	項番22	項番23	項番24	項番25	項番26	項番27	項番28	項番29	項番30	項番31	項番32	項番33	項番34	項番35	項番36	項番37
項番19	1.0000	0.2354	0.3208	0.3216	0.3414	0.2758	-0.2855	-0.2079	-0.2266	0.1281	-0.1331	0.1362	0.0249	-0.1550	-0.0733	-0.1989	-0.1356	-0.2410	-0.4206
項番20		1.0000	0.5247	0.2451	0.3148	0.3443	-0.1407	0.0986	0.2505	0.4422	0.2872	0.5460	0.3993	-0.0739	0.0908	-0.1255	0.0348	-0.1248	-0.1868
項番21	*	**	1.0000	0.3288	0.4262	0.2408	-0.1868	-0.1178	0.0783	0.1596	0.2905	0.5253	0.2814	0.0072	-0.0568	-0.1067	-0.0775	-0.0651	-0.2410
項番22	*		*	1.0000	0.2447	0.0969	0.0045	0.1142	0.2500	0.0248	-0.0217	0.0861	0.2294	-0.2695	0.1895	-0.0347	0.2081	-0.3199	-0.2807
項番23	*	*	**		1.0000	0.2906	0.0351	0.2701	0.1655	0.2827	0.2842	0.2850	0.2735	0.0588	-0.0456	0.0082	0.1244	-0.1263	-0.0637
項番24		*				1.0000	-0.1484	0.0705	0.0841	0.3339	0.3410	0.3559	0.0070	0.0030	0.1245	-0.1203	0.0972	-0.1367	-0.2600
項番25							1.0000	0.6968	0.1998	0.0436	0.0817	-0.0617	0.1169	0.2927	0.3814	0.3297	0.1862	-0.0408	0.2807
項番26							**	1.0000	0.4196	0.2275	0.2313	0.0896	0.0564	0.3381	0.2704	0.1788	0.3116	0.0162	0.1289
項番27								**	1.0000	0.2728	0.0529	0.1674	0.2020	0.0555	0.2491	0.2395	0.2207	0.0617	-0.0651
項番28		**			*					1.0000	0.0183	0.1232	0.0781	0.0675	0.1591	0.2285	0.0031	0.0454	-0.1896
項番29					*						1.0000	0.5979	0.2608	0.2613	0.0363	0.1603	0.0387	-0.1023	0.1179
項番30		**	**		*						**	1.0000	0.3877	0.1079	0.0292	-0.0735	-0.1067	-0.2425	-0.0952
項番31		**										**	1.0000	0.0994	0.1800	0.2654	0.0504	0.0793	0.2562
項番32							*	*						1.0000	0.2641	0.4520	0.0604	0.3650	0.6445
項番33							**								1.0000	0.1144	0.1858	0.0603	0.1252
項番34							*							**		1.0000	0.1078	0.1536	0.4306
項番35								*									1.0000	-0.2353	0.0632
項番36				*										*				1.0000	0.2814
項番37	**													**		**			1.0000

*, $P<0.05$ **, $P<0.01$

・教育学科3年の相関行列

	項番19	項番20	項番21	項番22	項番23	項番24	項番25	項番26	項番27	項番28	項番29	項番30	項番31	項番32	項番33	項番34	項番35	項番36	項番37
項番19	1.0000	0.4253	0.5656	0.3111	0.2467	0.5231	0.1033	0.2666	0.1197	0.0393	0.3194	0.3722	0.4185	-0.0196	0.1234	-0.0902	0.2830	0.4536	0.1800
項番20	*	1.0000	0.2798	0.2744	0.4939	0.5318	0.0915	0.1417	-0.0042	0.4010	0.0896	0.4587	0.6336	0.0187	-0.0019	0.0633	0.2579	0.1889	0.2105
項番21	**		1.0000	0.3817	0.1751	0.3184	-0.1733	0.1721	-0.1877	-0.0348	0.3744	0.3889	0.3870	0.2134	0.2213	-0.0988	0.2594	0.5250	0.1972
項番22			*	1.0000	0.3165	0.3628	-0.1092	-0.1105	-0.0049	0.2071	0.4963	0.6411	0.3356	0.1314	0.3636	0.1745	0.4993	0.3689	0.2446
項番23		**			1.0000	0.1103	0.0732	0.0740	0.1809	0.2907	0.3734	0.2653	0.2304	-0.0018	-0.1157	-0.0951	0.0150	0.0035	-0.0233
項番24	**	**		*		1.0000	-0.1280	0.0025	-0.0319	0.1480	0.2912	0.3763	0.4082	0.1484	0.0855	-0.0603	0.1294	0.4254	0.2288
項番25							1.0000	0.3153	0.6709	0.3895	-0.2092	-0.1713	0.1312	-0.0137	0.1543	0.0656	0.0877	-0.0439	0.0028
項番26								1.0000	0.1708	0.1005	0.0290	0.1270	0.5220	0.3923	0.1938	0.1709	-0.0194	0.0166	0.2116
項番27							**		1.0000	0.3104	-0.1330	-0.3362	-0.1521	-0.0967	-0.0269	0.0016	0.0436	-0.0306	-0.0808
項番28		*					*			1.0000	0.0821	0.1239	0.2537	0.1385	0.1246	0.0255	0.3144	0.1337	0.1527
項番29			*	**	*						1.0000	0.5365	0.1784	-0.0576	0.1900	-0.0436	-0.0106	0.4273	0.1623
項番30	*	**	*	**	*						**	1.0000	0.5979	0.1804	0.3586	0.2017	0.3107	0.2477	0.3636
項番31	*	**	*		*		**					**	1.0000	0.3697	0.3311	0.3857	0.2973	0.3984	0.4955
項番32							*						*	1.0000	0.6592	0.5204	0.3633	0.2548	0.6360
項番33				*								*		**	1.0000	0.6013	0.6476	0.5741	0.6723
項番34												*	**	**	1.0000	0.3870	0.2960	0.7141	
項番35				**								*	**	*		1.0000	0.5089	0.3798	
項番36	**		**	*	*					*	*	*	**		**		1.0000	0.5358	
項番37											*	**	**	**	**	*	**		1.0000

*,P<0.05 **,*P<0.01

・教育学科3年の相関行列

	項番19	項番20	項番21	項番22	項番23	項番24	項番25	項番26	項番27	項番28	項番29	項番30	項番31	項番32	項番33	項番34	項番35	項番36	項番37
項番19	1.0000	0.2774	0.2404	0.2748	0.5879	0.1090	-0.1191	-0.3202	0.2503	0.2396	0.1596	0.1188	0.1708	0.0771	0.0314	0.0000	0.1020	-0.0116	0.0383
項番20		1.0000	0.8336	0.5651	0.3870	0.4572	0.1175	0.1554	0.3665	-0.0692	0.5887	0.4245	0.2449	0.2471	0.4972	0.2186	0.4841	0.2089	0.2038
項番21		**	1.0000	0.5422	0.3768	0.4160	0.0553	0.1173	0.2935	-0.1207	0.3887	0.5087	0.1652	0.2652	0.4298	0.2639	0.3477	0.0028	0.0994
項番22		**	**	1.0000	0.5037	0.4575	0.0188	0.1406	0.1735	-0.1198	0.5088	0.4721	0.5159	0.1685	0.2944	0.1280	0.1562	0.0055	0.2416
項番23	**	*	*	**	1.0000	0.5243	0.0096	0.0205	0.1413	-0.0137	0.3895	0.4132	0.4945	0.0243	-0.0068	-0.0789	0.0852	-0.0982	-0.0585
項番24		*	*	*	**	1.0000	0.3087	0.3102	-0.2127	-0.1966	0.4318	0.1791	0.4160	0.2013	0.2403	0.1047	0.3030	0.2175	0.0593
項番25							1.0000	0.5277	-0.2423	0.1185	0.0498	0.1360	0.3806	-0.0965	-0.1780	-0.1181	0.0190	0.1200	0.0448
項番26							**	1.0000	-0.0838	0.0978	0.0895	0.2301	0.3074	-0.4208	-0.3554	-0.2685	0.0069	0.0522	-0.0862
項番27									1.0000	0.0417	-0.0976	0.0961	0.0270	-0.1409	-0.0790	-0.1503	-0.0579	-0.1088	-0.3257
項番28										1.0000	-0.2228	0.1518	0.0368	-0.2527	-0.1758	0.0466	-0.0790	-0.0873	0.0926
項番29		**	*	**	*	*					1.0000	0.4263	0.2982	0.3947	0.5155	0.1887	0.4849	0.3180	0.3546
項番30		*	**	**	*					*		1.0000	0.3779	-0.0450	0.2805	0.0000	0.1657	0.0917	0.1152
項番31				**	**	*	*				*		1.0000	0.1551	0.0781	0.0868	-0.0457	-0.0289	0.2884
項番32							*			*				1.0000	0.6449	0.6503	0.2554	-0.0297	0.4145
項番33		**	*								**			**	1.0000	0.4142	0.5782	0.3350	0.3592
項番34													**	*		1.0000	0.3104	0.0298	0.6548
項番35		**									**			**			1.0000	0.5498	0.4217
項番36												*			**	*		1.0000	0.2860
項番37													*	**	*		*		1.0000

*,P<0.05 **,*P<0.01

・児童教育学科1年の相関行列

	項番19	項番20	項番21	項番22	項番23	項番24	項番25	項番26	項番27	項番28	項番29	項番30	項番31	項番32	項番33	項番34	項番35	項番36	項番37
項番19	1.0000	0.0983	0.1452	0.2993	0.5453	0.4368	0.1004	-0.1335	0.0735	-0.1732	-0.2267	0.2936	0.4996	-0.1866	-0.2118	-0.0910	-0.0351	0.1279	0.2267
項番20		1.0000	0.4710	0.2401	0.2745	-0.0173	-0.1489	0.3956	-0.1090	0.1104	0.2670	-0.2745	0.0619	0.0287	0.2252	-0.3097	0.2668	-0.0982	0.3560
項番21			1.0000	0.6328	-0.1374	0.2313	0.1974	0.0384	-0.3049	-0.0825	0.5076	0.1374	0.0172	0.4555	0.2313	0.1922	-0.2841	-0.2747	0.5323
項番22			*	1.0000	0.0000	0.6853	0.3355	0.1292	-0.1554	-0.4748	0.5680	0.7006	0.6237	0.5958	0.3758	0.4764	-0.0352	0.2727	0.6248
項番23	*				1.0000	0.1921	0.1457	-0.2550	0.4620	-0.1611	0.0000	0.1304	0.1908	-0.1593	-0.2881	-0.1321	-0.2550	-0.0320	-0.0822
項番24				**		1.0000	0.1226	-0.0805	0.1682	-0.5390	0.1168	0.6722	0.6382	0.4523	0.1515	0.5696	-0.0805	0.4343	0.5190
項番25							1.0000	0.3337	0.4140	-0.0257	0.4987	0.6314	0.2862	0.4194	-0.1992	0.2740	-0.2361	-0.3423	0.3281
項番26								1.0000	0.1608	0.3619	0.1792	0.0510	0.2878	0.0400	0.0322	-0.1992	0.6410	-0.1556	0.3997
項番27									1.0000	-0.1242	0.0288	0.2488	0.1470	-0.1488	-0.3028	-0.0154	-0.0893	-0.1458	-0.2305
項番28					*					1.0000	-0.0435	-0.4834	-0.5051	-0.4047	-0.3254	-0.6294	0.0594	-0.5390	-0.0784
項番29				*							1.0000	0.3290	-0.0206	0.4088	0.0259	0.0476	-0.3032	-0.2162	0.4000
項番30				**		**	*					1.0000	0.7250	0.5574	0.1921	0.5724	-0.1530	0.3521	0.3290
項番31				*		*						**	1.0000	0.4093	0.3853	0.4361	0.4668	0.6382	0.4537
項番32				*								*		1.0000	0.4523	0.8294	-0.0534	0.2178	0.6455
項番33															1.0000	0.3751	0.3702	0.6465	0.0649
項番34					*				*		*		**			1.0000	-0.0959	0.3103	0.3688
項番35							*										1.0000	0.4453	0.2067
項番36									*			*	*					1.0000	0.0346
項番37				*									*						1.0000

*,P<0.05 **P<0.01

・児童教育学科2年の相関行列

	項番19	項番20	項番21	項番22	項番23	項番24	項番25	項番26	項番27	項番28	項番29	項番30	項番31	項番32	項番33	項番34	項番35	項番36	項番37
項番19	1.0000	0.0537	0.3918	-0.5352	-0.0779	-0.3596	0.1068	0.0679	-0.4269	0.2914	-0.0127	0.1866	-0.4671	0.0047	-0.1981	-0.2317	0.2481	-0.3344	0.2951
項番20		1.0000	0.5886	0.2523	0.4331	0.4653	0.0051	-0.1253	0.3714	0.1903	0.5782	0.5696	0.3599	-0.2821	0.1537	-0.3197	-0.2888	-0.1912	0.2404
項番21		*	1.0000	-0.0087	0.7411	0.2923	-0.0567	0.1497	0.2497	0.0097	0.5351	0.7361	0.1944	-0.2829	-0.0716	-0.4521	0.0492	-0.1876	0.3945
項番22	*			1.0000	0.3252	0.5359	-0.2525	0.0073	0.3199	-0.4252	0.1652	0.0351	0.5779	0.0633	0.3446	-0.3835	-0.1769	0.0949	-0.4466
項番23			**		1.0000	0.4793	-0.3825	0.1817	0.4923	-0.1907	0.4024	0.6368	0.3063	-0.3042	0.0000	-0.3911	-0.1600	-0.0033	0.2158
項番24				*		1.0000	-0.4404	0.2311	0.6924	0.1043	0.4585	0.4517	0.6736	0.2882	0.4874	-0.3055	-0.0866	0.1705	-0.0408
項番25							1.0000	-0.0199	-0.1455	0.2805	-0.0215	-0.1690	-0.2129	-0.1941	-0.2244	0.4192	0.2469	-0.5684	-0.2090
項番26								1.0000	0.4457	0.3610	-0.0578	0.1396	0.1722	0.4553	0.4219	0.2266	0.2403	0.0214	0.0494
項番27					*	**			1.0000	0.2279	0.5974	0.3782	0.5099	0.1230	0.4354	0.0573	-0.3667	0.0169	-0.0730
項番28										1.0000	0.1285	0.2022	-0.2762	0.0216	0.0766	0.1651	0.0175	-0.2789	0.3993
項番29		*	*						*		1.0000	0.6645	0.4200	-0.1726	0.0000	-0.3800	-0.2988	-0.3584	-0.0911
項番30		*	**	**	**					**		1.0000	0.1771	-0.3392	-0.3151	-0.5253	-0.1372	-0.4130	0.2699
項番31				*	**				*				1.0000	0.4667	0.5575	-0.1877	0.0219	0.1451	-0.4094
項番32														1.0000	0.7202	0.2166	0.3906	0.3360	-0.3845
項番33					*							*	**		1.0000	0.1705	0.1558	0.5287	-0.1266
項番34											*					1.0000	0.1758	0.1666	-0.1016
項番35																	1.0000	-0.0069	-0.1393
項番36							*								*			1.0000	0.3207
項番37																			1.0000

*,P<0.05 **P<0.01

・児童教育学科3年の相関行列

	項番19	項番20	項番21	項番22	項番23	項番24	項番25	項番26	項番27	項番28	項番29	項番30	項番31	項番32	項番33	項番34	項番35	項番36	項番37
項番19	1.0000	0.0677	0.3110	0.2730	0.5028	0.2570	-0.2956	-0.6842	-0.3675	-0.2215	0.0000	0.0000	0.4088	0.2048	0.0541	0.1948	-0.3913	-0.4096	-0.0469
項番20		1.0000	0.7640	0.5399	0.3065	0.8293	0.1784	0.1619	0.1769	0.5821	0.4511	0.7012	0.1206	0.0426	0.3379	-0.1572	0.0756	-0.2505	-0.2341
項番21		**	1.0000	0.6584	0.6117	0.7723	-0.0170	-0.2262	0.0659	0.2914	0.2989	0.7522	0.1435	-0.0392	0.2278	0.1445	-0.1391	-0.4066	-0.2511
項番22			*	1.0000	0.1870	0.5786	-0.3178	-0.3187	-0.4207	-0.0651	0.2838	0.2704	0.1317	0.3097	0.5637	0.3478	0.3052	0.0817	0.0394
項番23			*		1.0000	0.4544	0.0457	-0.2543	0.0203	0.2753	0.1409	0.4467	0.1355	-0.2376	-0.2511	0.0538	-0.8030	-0.7920	-0.3780
項番24		**	**	*		1.0000	-0.0467	-0.0689	-0.0073	0.2715	0.3428	0.6097	0.1617	-0.1255	0.0899	-0.0693	-0.0575	-0.4008	-0.3224
項番25							1.0000	0.7524	0.6768	0.2417	-0.2029	0.1089	-0.5577	-0.5354	-0.1821	-0.7397	-0.1983	-0.0698	-0.3282
項番26	**						**	1.0000	0.7342	0.4663	0.0183	-0.1003	-0.4825	-0.5340	-0.2952	-0.7504	0.0000	0.0245	-0.2152
項番27							*	**	1.0000	0.5361	-0.0901	0.0582	-0.3371	-0.6477	-0.3863	-0.7057	-0.3082	-0.2931	-0.3610
項番28		*								1.0000	0.4018	0.3954	-0.0058	-0.2355	-0.1291	-0.2780	-0.3095	-0.5015	-0.3673
項番29											1.0000	0.4037	0.4410	0.2058	0.1486	0.3200	0.1425	-0.2711	0.2435
項番30		**	**		*							1.0000	0.1334	-0.0295	0.2119	0.1907	0.0000	-0.3537	-0.3292
項番31						*							1.0000	0.5957	0.1872	0.2349	0.0000	-0.1771	0.2407
項番32									*				*	1.0000	0.7245	0.5025	0.4579	0.5202	0.6496
項番33				*										**	1.0000	0.3730	0.6050	0.5498	0.2809
項番34						**	**	**								1.0000	0.2723	0.1458	0.3898
項番35					**										*		1.0000	0.8013	0.4191
項番36					**												**	1.0000	0.5979
項番37													*					*	1.0000

*, $P<0.05$ **, $P<0.01$

・児童教育学科4年の相関行列

	項番19	項番20	項番21	項番22	項番23	項番24	項番25	項番26	項番27	項番28	項番29	項番30	項番31	項番32	項番33	項番34	項番35	項番36	項番37
項番19	1.0000	-0.0472	-0.1496	0.0820	0.1687	0.0112	0.0252	0.0432	-0.0967	0.2827	-0.1144	0.0740	0.3089	0.1181	-0.0399	-0.0513	-0.2890	0.0862	0.2723
項番20		1.0000	0.5190	0.0061	-0.0520	0.3415	-0.0798	0.2177	0.2576	0.3964	0.1536	0.4397	0.3456	0.5445	0.2231	0.1192	0.4526	0.2892	0.1792
項番21		*	1.0000	0.0378	0.4802	0.6532	0.0966	0.2967	0.1960	0.3016	0.2254	0.2192	0.1315	0.3570	0.4385	0.1864	0.4305	0.0550	0.0068
項番22				1.0000	0.2926	-0.0359	-0.3006	-0.0589	-0.0039	-0.2923	-0.2669	-0.0616	0.0000	0.1884	0.1034	-0.2072	0.0562	-0.4524	-0.3707
項番23			*		1.0000	0.5838	-0.2606	-0.2585	-0.1888	0.1044	-0.1015	-0.1202	0.2403	-0.1608	0.0543	-0.1197	0.3934	-0.2011	-0.0748
項番24			**	**		1.0000	0.1005	0.1444	0.2363	0.3764	0.1139	0.2230	0.1474	0.1803	0.2885	-0.0282	0.3446	0.0000	-0.0344
項番25							1.0000	0.7359	0.6061	0.4571	-0.1353	-0.2143	-0.3324	-0.0073	-0.0674	0.2820	-0.4441	0.6356	0.2733
項番26							**	1.0000	0.7676	0.5776	0.0046	-0.2947	-0.2374	0.2142	0.1839	0.2019	-0.1332	0.4370	0.3349
項番27							**	**	1.0000	0.5899	-0.1783	-0.1940	-0.3957	0.0370	0.1457	0.3083	0.0823	0.3679	0.2326
項番28							*	**	**	1.0000	0.1959	0.0992	0.1887	-0.0325	0.0264	0.3506	0.2647	0.6314	0.5944
項番29											1.0000	0.5614	0.4587	-0.0351	-0.0310	0.2410	0.0000	0.0000	0.1903
項番30											*	1.0000	0.4177	0.3833	0.2007	0.2694	0.0651	0.0582	-0.0217
項番31											*		1.0000	0.0000	-0.1752	-0.1040	0.2004	0.0598	0.0000
項番32		*												1.0000	0.5448	0.0795	0.0000	0.1737	-0.0054
項番33														*	1.0000	0.0157	0.1639	-0.0489	-0.0212
項番34																1.0000	-0.1459	0.3480	0.6444
項番35																	1.0000	-0.1118	-0.1975
項番36							**			**								1.0000	0.5299
項番37									**						**			*	1.0000

*, $P<0.05$ **, $P<0.01$

・経営教育学科1年の相関行列

	項番19	項番20	項番21	項番22	項番23	項番24	項番25	項番26	項番27	項番28	項番29	項番30	項番31	項番32	項番33	項番34	項番35	項番36	項番37
項番19	1.0000	0.3409	0.2741	0.2959	0.2215	0.1983	-0.1164	-0.3360	-0.2078	-0.0411	0.3531	0.3679	0.0562	0.2962	0.3576	0.1082	0.3541	0.1927	0.1765
項番20	*	1.0000	0.5018	0.1288	0.0612	0.3260	0.0686	-0.1117	0.1413	0.1266	0.6356	0.4542	0.3466	0.5938	0.4828	0.2195	0.3874	0.4236	0.2424
項番21	*	**	1.0000	0.2564	0.1587	0.3606	0.0663	-0.1976	-0.1163	0.0066	0.3806	0.3892	0.5477	0.3818	0.3463	0.1577	0.2315	0.5105	0.3465
項番22	*			1.0000	0.0588	0.0752	-0.2070	-0.2422	-0.0545	-0.0161	0.0151	0.0262	0.0817	0.0530	0.0888	-0.0503	0.3920	0.2284	-0.0307
項番23					1.0000	0.3059	0.1343	-0.0519	-0.1290	0.2689	0.2003	0.3610	0.1997	0.2789	0.0300	0.0215	0.2217	0.1504	0.1520
項番24		*	**		*	1.0000	0.0944	-0.0285	-0.0598	0.0598	0.2623	0.3478	0.3071	0.1412	0.2021	0.0424	0.2543	0.4487	0.1716
項番25							1.0000	0.4417	0.0548	0.2109	0.1407	0.2174	0.2688	0.3063	-0.0328	0.1744	-0.0239	0.1760	0.3282
項番26	*						**	1.0000	0.1982	0.2409	0.0000	0.0520	0.1411	-0.0638	-0.4091	0.0680	-0.0934	0.0779	-0.0939
項番27									1.0000	0.2729	0.1172	-0.1890	-0.0110	-0.0435	-0.0789	-0.0865	-0.0768	-0.0502	0.0539
項番28										1.0000	0.0407	0.1258	0.0909	0.1768	-0.0289	0.0876	0.0185	-0.0217	0.0415
項番29	*	**	**								1.0000	0.6114	0.5285	0.5798	0.3405	0.2129	0.2209	0.2164	0.3609
項番30	**	**	**		**	*					**	1.0000	0.5409	0.6024	0.3947	0.3697	0.2767	0.2939	0.2507
項番31		*	**			*					**	**	1.0000	0.4248	0.2581	0.0045	0.2306	0.4861	0.1928
項番32	*	**	**		*	*					**	**	**	1.0000	0.4895	0.4146	0.5142	0.3025	0.4997
項番33	**	**	*					**			*	**		**	1.0000	0.2802	0.3799	0.2368	0.2740
項番34												**		**	*	1.0000	0.2546	0.0924	0.4259
項番35	*	**		**								*		**	**		1.0000	0.3920	0.2091
項番36		**	**			**						*	**	*			**	1.0000	0.3672
項番37			*			*					**			**	*	**		**	1.0000

*,P<0.05 ** ,P<0.01

・経営教育学科2年の相関行列

	項番19	項番20	項番21	項番22	項番23	項番24	項番25	項番26	項番27	項番28	項番29	項番30	項番31	項番32	項番33	項番34	項番35	項番36	項番37
項番19	1.0000	0.1530	0.2565	0.1300	0.3613	0.3047	-0.1563	-0.1998	-0.0576	0.1014	0.2233	0.3166	0.3000	0.3260	0.1323	0.1543	0.2383	-0.0515	0.2237
項番20		1.0000	0.5765	0.5364	0.4250	0.4007	-0.0039	0.0316	0.1390	0.0236	0.3650	0.4894	0.0160	0.0169	-0.0916	-0.0469	0.3548	-0.1236	0.1646
項番21		**	1.0000	0.5195	0.4949	0.4505	-0.1940	0.0152	0.0340	-0.0441	0.4947	0.5153	0.1078	-0.0494	-0.1564	-0.0036	0.2801	-0.1492	-0.0731
項番22		**	**	1.0000	0.6354	0.4958	-0.3205	-0.0249	0.0400	-0.0506	0.3553	0.3832	0.1559	-0.0398	-0.2338	0.1776	0.2480	-0.0041	-0.0195
項番23	**	**	**	**	1.0000	0.4640	-0.1512	0.0486	-0.0309	-0.1868	0.6219	0.5910	0.1387	-0.0074	-0.1986	0.0548	0.2735	0.0791	-0.0373
項番24	*	**	**	**	**	1.0000	-0.2171	-0.1196	-0.0495	-0.0228	0.3593	0.4905	0.2915	0.2718	-0.0439	0.1079	0.2932	-0.1587	0.1108
項番25				*			1.0000	0.4274	0.2369	-0.0795	-0.1088	-0.0774	-0.2100	-0.0624	0.0896	-0.1781	-0.0750	-0.0165	0.0581
項番26							**	1.0000	0.2035	0.0755	0.1504	-0.0386	-0.2046	-0.2504	-0.1390	0.0732	-0.0740	0.0377	-0.0903
項番27									1.0000	0.0085	-0.1530	-0.1842	-0.2572	-0.3525	0.0198	-0.1749	-0.1212	0.0194	-0.0620
項番28										1.0000	-0.0551	-0.1114	-0.0436	0.2232	0.0755	0.4043	-0.0852	0.0556	0.2927
項番29		**	**	**	**	**					1.0000	0.5608	0.2137	0.2529	0.0083	0.0890	0.2635	0.1771	-0.0280
項番30	*	**	**	**	**	**					**	1.0000	0.1154	0.0424	-0.2328	-0.1228	0.1829	0.0045	-0.0348
項番31	*					*							1.0000	0.6053	0.4085	0.3797	0.3278	0.1385	0.2231
項番32	*							*					**	1.0000	0.5152	0.3570	0.2071	0.0202	0.4574
項番33													**	**	1.0000	0.3329	0.2933	0.0956	0.4900
項番34									**				**	**	*	1.0000	0.2431	0.0567	0.3680
項番35		**	*		*	*						*		*			1.0000	0.1734	0.2333
項番36																		1.0000	0.1585
項番37									*					**	**	**			1.0000

*,P<0.05 ** ,P<0.01

・経営教育学科3年の相関行列

	項番19	項番20	項番21	項番22	項番23	項番24	項番25	項番26	項番27	項番28	項番29	項番30	項番31	項番32	項番33	項番34	項番35	項番36	項番37
項番19	1.0000	0.6447	0.6116	0.4377	0.3524	0.3869	-0.5768	-0.1173	-0.2506	-0.1143	0.4313	0.5337	0.1152	0.3098	-0.1187	0.0130	-0.2972	-0.0404	0.0072
項番20	**	1.0000	0.6411	0.5221	0.3468	0.4842	-0.3214	-0.0894	-0.1810	0.0314	0.6207	0.5437	0.2881	0.4073	-0.0800	0.1790	-0.1743	0.0956	0.1571
項番21	**	**	1.0000	0.3739	0.5450	0.5607	-0.3004	-0.2301	-0.3795	-0.0523	0.3383	0.5147	0.2411	0.4472	-0.0770	-0.0780	-0.4013	-0.2875	0.1003
項番22	*	**	*	1.0000	0.5604	0.2235	-0.0205	0.0717	-0.2365	-0.1852	0.6027	0.4250	0.1653	0.2090	0.0810	0.3828	0.1371	0.4843	0.1797
項番23	*		**	**	1.0000	0.1902	0.0153	0.1393	-0.0501	-0.0510	0.2132	0.2852	-0.0263	0.3859	-0.1906	0.0390	-0.1893	0.0473	-0.0046
項番24	*	**	**			1.0000	-0.3645	-0.5059	-0.4210	0.1578	0.3617	0.4180	0.3698	0.4517	0.0786	-0.0595	-0.1673	-0.2037	0.1468
項番25	**					*	1.0000	0.3168	0.3498	0.0509	-0.4673	-0.4952	-0.1675	-0.2204	-0.1111	0.0531	0.1384	0.0363	0.0024
項番26					**			1.0000	0.3705	0.0401	-0.2594	-0.1974	-0.3329	-0.3430	-0.4135	-0.2094	-0.2604	0.0000	-0.3077
項番27			*		*	*	*		1.0000	0.2434	-0.3939	-0.2486	-0.3993	-0.2700	-0.4119	-0.2153	-0.1811	-0.1364	-0.2423
項番28										1.0000	-0.1291	-0.0420	0.1985	-0.0950	-0.0296	-0.2127	-0.2405	-0.1884	-0.3981
項番29	*	**		**	*	**		*			1.0000	0.6229	0.3517	0.2954	0.1984	0.3525	0.3075	0.3162	0.2730
項番30	**	**	**	*	*	**				**		1.0000	0.3847	0.4316	0.2007	0.1656	-0.0258	0.0347	0.2388
項番31					*			*	*	*	*		1.0000	0.2696	0.7103	0.3103	0.2791	0.2383	0.2540
項番32		*	*		*	**						*			1.0000	0.0969	0.2834	0.0604	0.1105
項番33							*	*					**			1.0000	0.5988	0.4673	0.5198
項番34				*						*				**	**		1.0000	0.6456	0.7585
項番35			*											**	**	**		1.0000	0.5734
項番36				**										**	**	**	**		1.0000
項番37									*				**	**	**	*	*	*	

*,P<0.05 **P<0.01

・経営教育学科4年の相関行列

	項番19	項番20	項番21	項番22	項番23	項番24	項番25	項番26	項番27	項番28	項番29	項番30	項番31	項番32	項番33	項番34	項番35	項番36	項番37
項番19	1.0000	0.4889	0.7211	0.7208	0.6724	0.5149	-0.1649	0.0307	-0.4495	0.1147	-0.1312	0.6507	-0.0431	0.0000	0.0000	0.2140	0.3604	0.3907	0.2285
項番20	*	1.0000	0.6941	0.4334	0.5404	0.5862	-0.0986	0.0569	-0.3073	0.1816	-0.2295	0.6375	0.2862	0.7155	0.3942	0.4957	0.2400	0.4926	0.2293
項番21	**	**	1.0000	0.7257	0.6570	0.5816	0.0994	0.1960	-0.6055	-0.0492	-0.1593	0.7992	0.0231	0.3041	0.1292	0.1697	0.3500	0.3862	0.1204
項番22	**		**	1.0000	0.5971	0.5696	-0.1185	0.1768	-0.5447	0.1196	-0.3143	0.6572	0.1033	0.3263	0.3195	0.4083	0.2526	0.1852	0.1223
項番23	**	*	**	**	1.0000	0.5960	-0.2842	-0.0430	-0.3673	-0.0645	-0.3802	0.4927	0.0022	0.2977	0.2410	0.3978	0.3534	0.3905	0.1883
項番24	*	**	**	*	**	1.0000	-0.1809	0.2699	-0.2662	-0.0700	-0.2773	0.5344	0.0023	0.5177	0.2614	0.5638	0.1978	0.2000	0.4396
項番25							1.0000	0.4545	-0.1872	0.3614	0.0137	-0.1355	-0.5589	-0.1059	0.1059	-0.1939	0.1548	-0.0407	-0.2419
項番26								1.0000	0.1608	0.4132	-0.1494	0.0913	-0.1205	-0.0165	-0.0532	0.0997	-0.2974	-0.2596	0.1079
項番27			**	*					1.0000	0.1536	0.2784	-0.5765	0.1189	-0.2206	-0.2896	-0.1094	-0.4550	-0.0933	0.0973
項番28										1.0000	-0.2757	-0.1251	-0.0875	0.1182	0.4027	0.3180	0.0392	-0.0456	-0.2304
項番29											1.0000	-0.2018	0.0786	-0.3553	-0.4388	-0.5368	-0.3932	-0.0624	0.2776
項番30	**	**	**	**	*	*		**				1.0000	0.2562	0.3050	0.0927	0.2165	0.3646	0.2882	0.0819
項番31						*							1.0000	0.1983	-0.1983	-0.1189	-0.2748	0.2601	-0.0124
項番32		**			*									1.0000	0.7712	0.7671	0.0646	0.0726	0.3116
項番33													**	**	1.0000	0.8362	0.2934	-0.1712	0.0773
項番34		*			*					*			**	**		1.0000	0.2120	-0.1409	0.3624
項番35																	1.0000	0.4670	-0.3532
項番36		*															*	1.0000	-0.2318
項番37																			1.0000

*,P<0.05 **P<0.01

・学科学年別コレスポンス分析

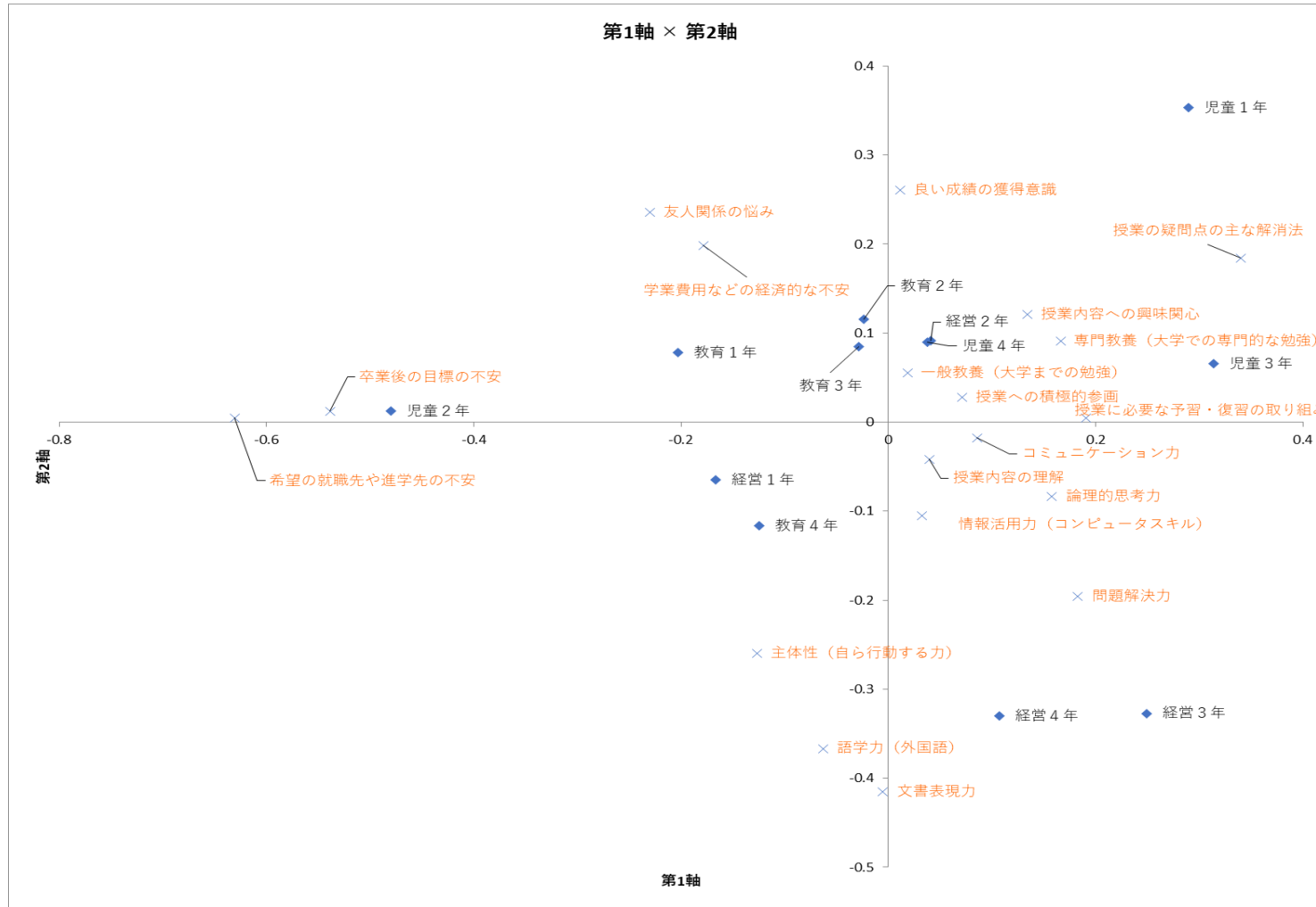

学修状況調査 2023

発行者 芦屋大学 FD 委員会・IR 推進室

発行日 2023 年 6 月 30 日

〒659-8511 芦屋市六麓荘町 13 番 22 号

TEL : 0797-23-0661

※無断で複写・転載することを禁じる